

ÁLLATTARTÁS

| Csibe etetők, itatók | |
|----------------------|------------------------------------|
| A-11208 | CSIBE ITATÓ MŰANYAG 7 LYUKÚ 207 |
| A-11731 | CSIBE ÖNETETŐ 5 LITERES GARDEN |
| A-13739 | CSIBE ÖNITATÓ 4 LITER GARDEN ITAT3 |

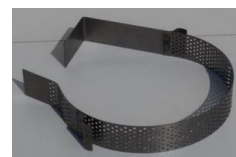

| Daráló és alkatrészek | |
|-----------------------|---|
| D.FVIIIIB | DARÁLÓ ALU AGY FVIII/S-B |
| D.FVIIS | DARÁLÓ ALU AGY CSILLAG SZERELT FVIII/S |
| D.FVIIIIB | DARÁLÓ ALU AGY RECÉS SZERELT FVIII/B |
| D.KFVIIIIB | DARÁLÓ FVIII/B RECÉS KALAPÁCS 10/CSOMAG |
| D.KFVIIS | DARÁLÓ FVIII/S CSILLAG KALAPÁCS 10/CSOMAG |
| D.GARAT | DARÁLÓ MŰA. TÖLCSÉR (GARAT) |
| D.FVIII50X500 | DARÁLÓ ROSTA 38x120 |
| D.FVIIS1 | DARÁLÓ ROSTA FVIII/S 1-ES |
| D.FVIIS25 | DARÁLÓ ROSTA FVIII/S 2,5-ES |
| D.FVIIS2 | DARÁLÓ ROSTA FVIII/S 2-ES |
| D.FVIIS3 | DARÁLÓ ROSTA FVIII/S 3-AS |
| D.FVIIS4 | DARÁLÓ ROSTA FVIII/S 4-ES |
| D.FVIIS5 | DARÁLÓ ROSTA FVIII/S 5-ÖS |
| D.FVIIS6 | DARÁLÓ ROSTA FVIII/S 6-OS |
| D.FVIIS7 | DARÁLÓ ROSTA FVIII/S 7-ES |
| D.FVIIS8 | DARÁLÓ ROSTA FVIII/S 8-AS |
| D.FVIIS9 | DARÁLÓ ROSTA FVIII/S 9-ES |
| D.SZEML | DARÁLÓ SZEMTERELŐ LEMEZ |

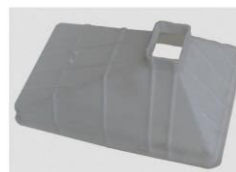

| Egérfogó és patkányfogó | |
|-------------------------|---------------------------------|
| ST-221200 | EGÉRFOGÓ FÉM |
| 93888 | EGÉRFOGÓ FÉM 2/DB SPARTA |
| ST-221480 | EGÉRFOGÓ Kosaras |
| ST-221207 | EGÉRFOGÓ MŰANYAG KICSI 2DB/CSOM |
| ST-221230 | PATKÁNYFOGÓ FÉM |
| 93889 | PATKÁNYFOGÓ FÉM 2/DB SPARTA |



| Nyakörv | |
|----------|-----------------------|
| KIEG.D15 | NYAKÖRV DUPLABŐR 15MM |
| KIEG.D20 | NYAKÖRV DUPLABŐR 20MM |
| KIEG.D25 | NYAKÖRV DUPLABŐR 25MM |
| KIEG.D30 | NYAKÖRV DUPLABŐR 30MM |
| KIEG.D35 | NYAKÖRV DUPLABŐR 35MM |
| KIEG.D40 | NYAKÖRV DUPLABŐR 40MM |



BÁDOGOSIPARI TERMÉKEK

| Cs 25-ös 33-as csatorna | |
|-------------------------|--------------------------------------|
| KV.222016 | HORG ALSÓKIFOLYÓ RÁNCOLT |
| KV.202008 | HORG BETORKOLÓ CSONK |
| CS25.B2 | HORG CSATORNABILINCS 110-ES |
| CS25.B1 | HORG CSATORNABILINCS 80-AS |
| CS33.B2 | HORG CSATORNABILINCS 110-ES |
| CS33.B3 | HORG CSATORNABILINCS 135-ÖS |
| CS33.B4 | HORG CSATORNABILINCS 190-ES |
| CS25.4 | HORG CSATORNAVAS CSAVART |
| CS25.21 | HORG CSATORNAVAS EGYENES |
| CS25.2 | HORG CSATORNAVAS ERŐSÍTETT 2 |
| CS25.3 | HORG CSATORNAVAS OROM |
| KV.202013B | HORG DÍSZLEMEZ VÉGRE BALOS |
| KV.202013J | HORG DÍSZLEMEZ VÉGRE JOBBOS |
| KV.202010 | HORG ERESZCSATORNA VÉGES |
| KV.202011 | HORG ERESZCSATORNA VÉGES,CSONKOS |
| KV.203013P | HORG FALSZEGÉLY,PRESKISSZEGÉLY 2M |
| KV.202001 | HORG FÜGGŐERESZCSATORNA 1M-ES |
| KV.202021 | HORG FÜGGŐERESZCSATORNA 2M-ES |
| KV.206044 | HORG FÜGGŐERESZCSATORNA 4M-ES |
| KV.222015 | HORG HATTYÚNYAK RÁNCOLT |
| CS25ZNKIFOLYONY | HORG KIFOLYÓNYELV |
| CS25ZNKONYOKIV | HORG KÖNYÖKÍV |
| KV.202002 | HORG LEFOLYÓCSŐ 1M-ES |
| KV.2020022 | HORG LEFOLYÓCSŐ 2M-ES |
| KV.206038 | HORG OROMSZEGÉLY 20*200 4CM FELÁLLÁS |
| KV.202019 | HORG OROMSZEGÉLY 20*200 5CM FELÁLLÁS |
| CS25ZNNOROMSZ25X200 | HORG OROMSZEGÉLY 25*200 7CM FELÁLLÁS |
| KV.203014 | HORG PÁRKÁNSZEGÉLY 2M-ES |
| KV.202003 | HORG SZEGLETCSATORNA |
| KV.202014B | HORG SZEGLETCSATORNA CSONKOS BALOS |
| KV.202014J | HORG SZEGLETCSATORNA CSONKOS JOBBOS |
| KV.202009 | HORG VÉGLEMEZ |
| KV.202022 | HORG VÍZGYÚJTÓÚST |

| | |
|----------------------|--------------------------------------|
| CSZNESOVLOT | CS ESŐVÉDŐLEMEZ ÖSSZETOLHATÓ HORG |
| KV.206042 | CS HAJLATBÁDOG LEMEZ HORG 33X200 CM |
| KV.206041 | CS HAJLATBÁDOG LEMEZ HORG 50X200 CM. |
| KV.206005 | CS KÉMÉNYSZEGÉLY LEMEZ HORG 38X 51 |
| KV.206016 | CS KÉMÉNYSZEGÉLY LEMEZ HORG 38X 38 |
| KV.206029 | CS KÉMÉNYSZEGÉLY LEMEZ HORG 51X 51 |
| KV.222001 | CS TETŐKIBÚVÓ 500X600 HORG |
| CS13ZNPARKANYL13X200 | CS 13-AS HORG PÁRKÁNSZEGÉLY 2M-ES |
| KV.206046 | CS 20-AS HORG PÁRKÁNSZEGÉLY 2M-ES |

| Lemez | |
|--------|--------------------------|
| HVL-05 | LEMEZ 0,5-ÖS HORGANYZOTT |

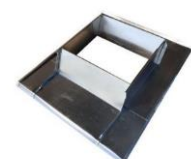
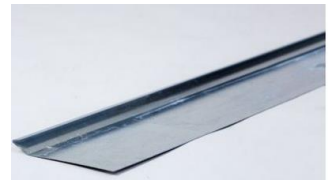

| Cikkszám | ALÁTÉT FAKÖTÉSŰ ZN SZÉLES /440/ |
|-------------|------------------------------------|
| DIN440RZN4 | ALÁTÉT FAKÖTÉSŰ ZN 4 SZÉLES /440/ |
| DIN440RZN5 | ALÁTÉT FAKÖTÉSŰ ZN 5 SZÉLES /440/ |
| DIN440RZN6 | ALÁTÉT FAKÖTÉSŰ ZN 6 SZÉLES /440/ |
| DIN440RZN8 | ALÁTÉT FAKÖTÉSŰ ZN 8 SZÉLES /440/ |
| DIN440RZN10 | ALÁTÉT FAKÖTÉSŰ ZN 10 SZÉLES /440/ |
| DIN440RZN12 | ALÁTÉT FAKÖTÉSŰ ZN 12 SZÉLES /440/ |
| DIN440RZN14 | ALÁTÉT FAKÖTÉSŰ ZN 14 SZÉLES /440/ |
| DIN440RZN16 | ALÁTÉT FAKÖTÉSŰ ZN 16 SZÉLES /440/ |
| DIN440RZN20 | ALÁTÉT FAKÖTÉSŰ ZN 20 SZÉLES /440/ |



| Cikkszám | ALÁTÉT FAKÖTÉSŰ ZN /9021/ |
|-------------|------------------------------|
| DIN9021ZN4 | ALÁTÉT FAKÖTÉSŰ ZN 4 /9021/ |
| DIN9021ZN5 | ALÁTÉT FAKÖTÉSŰ ZN 5 /9021/ |
| DIN9021ZN6 | ALÁTÉT FAKÖTÉSŰ ZN 6 /9021/ |
| DIN9021ZN8 | ALÁTÉT FAKÖTÉSŰ ZN 8 /9021/ |
| DIN9021ZN10 | ALÁTÉT FAKÖTÉSŰ ZN 10 /9021/ |
| DIN9021ZN12 | ALÁTÉT FAKÖTÉSŰ ZN 12 /9021/ |
| DIN9021ZN14 | ALÁTÉT FAKÖTÉSŰ ZN 14 /9021/ |
| DIN9021ZN16 | ALÁTÉT FAKÖTÉSŰ ZN 16 /9021/ |
| DIN9021ZN20 | ALÁTÉT FAKÖTÉSŰ ZN 20 /9021/ |
| DIN9021ZN24 | ALÁTÉT FAKÖTÉSŰ ZN 24 /9021/ |

| Cikkszám | ALÁTÉT LAPOS ZN |
|-----------|--------------------|
| DIN125A4 | ALÁTÉT LAPOS ZN 4 |
| DIN125A5 | ALÁTÉT LAPOS ZN 5 |
| DIN125A6 | ALÁTÉT LAPOS ZN 6 |
| DIN125A8 | ALÁTÉT LAPOS ZN 8 |
| DIN125A10 | ALÁTÉT LAPOS ZN 10 |
| DIN125A12 | ALÁTÉT LAPOS ZN 12 |
| DIN125A14 | ALÁTÉT LAPOS ZN 14 |
| DIN125A16 | ALÁTÉT LAPOS ZN 16 |
| DIN125A18 | ALÁTÉT LAPOS ZN 18 |
| DIN125A24 | ALÁTÉT LAPOS ZN 24 |
| DIN125A30 | ALÁTÉT LAPOS ZN 30 |



| Cikkszám | ALÁTÉT RUGÓS ZN |
|-----------|--------------------|
| DIN127A3 | ALÁTÉT RUGÓS ZN 3 |
| DIN127A4 | ALÁTÉT RUGÓS ZN 4 |
| DIN127A5 | ALÁTÉT RUGÓS ZN 5 |
| DIN127A6 | ALÁTÉT RUGÓS ZN 6 |
| DIN127A8 | ALÁTÉT RUGÓS ZN 8 |
| DIN127A10 | ALÁTÉT RUGÓS ZN 10 |
| DIN127A12 | ALÁTÉT RUGÓS ZN 12 |
| DIN127A14 | ALÁTÉT RUGÓS ZN 14 |
| DIN127A16 | ALÁTÉT RUGÓS ZN 16 |
| DIN127A18 | ALÁTÉT RUGÓS ZN 18 |
| DIN127A27 | ALÁTÉT RUGÓS ZN 27 |
| DIN127A30 | ALÁTÉT RUGÓS ZN 30 |

| Cikkszám | ALÁTÉT GUMIS |
|----------|--------------------------------|
| EPD4814 | ALÁTÉT GUMIS 4,8X14MM /TÖMÍTŐ/ |
| EPD4816 | ALÁTÉT GUMIS 4,8X16MM /14MM |
| EPD5514 | ALÁTÉT GUMIS 5,5X14MM /TÖMÍTŐ/ |
| EPD5516 | ALÁTÉT GUMIS 5,5X16MM |
| EPD6316 | ALÁTÉT GUMIS 6,3X16MM |
| EPD6319 | ALÁTÉT GUMIS 6,3X19MM |
| EPD6325 | ALÁTÉT GUMIS 6,3X25MM |



| | ANYA |
|--------------|---------------------------|
| DIN934ZN8_3 | ANYA M 3 8.8 ZN |
| DIN934ZN8_4 | ANYA M 4 8.8 ZN |
| DIN934ZN8_5 | ANYA M 5 8.8 ZN |
| DIN934ZN8_6 | ANYA M 6 8.8 ZN |
| DIN934ZN8_8 | ANYA M 8 8.8 ZN |
| DIN934ZN8_10 | ANYA M10 8.8 ZN |
| DIN934ZN8_12 | ANYA M12 8.8 ZN |
| DIN934ZN8_14 | ANYA M14 8.8 ZN |
| DIN934FE8_16 | ANYA M16 8.8 NATÚR |
| DIN934ZN8_16 | ANYA M16 8.8 ZN |
| DIN934FE8_20 | ANYA M20 8.8 NATÚR |
| DIN934ZN8_20 | ANYA M20 8.8 ZN |
| DIN934ZN8_24 | ANYA M24 8.8 ZN |



| | ANYA ÖNZÁRÓ |
|------------|--------------------|
| DIN985ZN4 | ANYA ÖNZÁRÓ M 4 ZN |
| DIN985ZN5 | ANYA ÖNZÁRÓ M 5 ZN |
| DIN985ZN6 | ANYA ÖNZÁRÓ M 6 ZN |
| DIN985ZN8 | ANYA ÖNZÁRÓ M 8 ZN |
| DIN985ZN10 | ANYA ÖNZÁRÓ M10 ZN |
| DIN985ZN12 | ANYA ÖNZÁRÓ M12 ZN |
| DIN985ZN14 | ANYA ÖNZÁRÓ M14 ZN |
| DIN985ZN16 | ANYA ÖNZÁRÓ M16 ZN |
| DIN985ZN18 | ANYA ÖNZÁRÓ M18 ZN |
| DIN985ZN20 | ANYA ÖNZÁRÓ M20ZN |
| DIN985ZN24 | ANYA ÖNZÁRÓ M24 ZN |
| DIN985ZN27 | ANYA ÖNZÁRÓ M27 ZN |



| | ANYA GYŰRŰS |
|------------|-----------------|
| DIN582ZN6 | ANYA GYŰRŰS M 6 |
| DIN582ZN8 | ANYA GYŰRŰS M 8 |
| DIN582ZN10 | ANYA GYŰRŰS M10 |
| DIN582ZN12 | ANYA GYŰRŰS M12 |
| DIN582ZN14 | ANYA GYŰRŰS M14 |
| DIN582ZN16 | ANYA GYŰRŰS M16 |
| DIN582ZN20 | ANYA GYŰRŰS M20 |



| | ANYA ZÁRT |
|------------|--------------|
| DIN917ZN4 | ANYA ZÁRT 4 |
| DIN917ZN5 | ANYA ZÁRT 5 |
| DIN917ZN6 | ANYA ZÁRT 6 |
| DIN917ZN8 | ANYA ZÁRT 8 |
| DIN917ZN10 | ANYA ZÁRT 10 |
| DIN917ZN12 | ANYA ZÁRT 12 |
| DIN917ZN16 | ANYA ZÁRT 16 |
| DIN917ZN20 | ANYA ZÁRT 20 |



| | ANYA SZÁRNYAS |
|------------|----------------------|
| DIN315ZN4 | ANYA SZÁRNYAS M 4 ZN |
| DIN315ZN5 | ANYA SZÁRNYAS M 5 ZN |
| DIN315ZN6 | ANYA SZÁRNYAS M 6 ZN |
| DIN315ZN8 | ANYA SZÁRNYAS M 8 ZN |
| DIN315ZN10 | ANYA SZÁRNYAS M10 ZN |
| DIN315ZN12 | ANYA SZÁRNYAS M12 ZN |

| | |
|---------------|------------------------|
| ALLCS6X60T25 | ÁLLÍTÓCSAVAR 6X 60 T25 |
| ALLCS6X80T25 | ÁLLÍTÓCSAVAR 6X 80 T25 |
| ALLCS6X90T25 | ÁLLÍTÓCSAVAR 6X 90 T25 |
| ALLCS6X100T25 | ÁLLÍTÓCSAVAR 6X100 T25 |
| ALLCS6X120T25 | ÁLLÍTÓCSAVAR 6X120 T25 |



| ÁLLVÁNYCSAVAR | 6 | 8 | 10 | 12 |
|---------------|---|---|----|----|
| 30 | X | | | |
| 40 | X | X | X | |
| 50 | X | X | X | X |
| 60 | X | X | X | X |
| 70 | X | X | X | X |
| 80 | X | X | X | X |
| 90 | X | X | X | X |
| 100 | X | X | X | |
| 120 | X | X | X | X |
| 140 | X | X | X | X |
| 150 | X | X | X | X |
| 160 | | X | X | X |
| 180 | | X | X | X |
| 200 | | X | X | X |
| 220 | | | X | X |
| 240 | | | X | X |
| 260 | | | X | X |
| 280 | | | X | X |
| 300 | | | X | X |



| GIPSKARTON FA | 3,5 | 4,2 |
|---------------|-----|-----|
| 25 | x | |
| 25/100db | x | |
| 35 | x | |
| 35/100db | x | |
| 45 | x | |
| 45/100db | x | |
| 55 | x | |
| 55/100db | x | |
| 70 | | x |
| 90 | | x |

| FÉM | 3,5 | 4,2 |
|----------|-----|-----|
| 25 | x | |
| 25/100db | x | |
| 35 | x | |
| 35/100db | x | |
| 45 | x | |
| 45/100db | x | |
| 55 | x | |
| 70 | | x |
| 90 | | x |



| ÖNFÚRÓS | 3,5 |
|----------|-----|
| 25 | x |
| 25/100db | x |
| 35 | x |
| 45 | x |
| 45/100db | x |
| 55 | x |

| | |
|----------|-----------------------|
| SFH-680 | FALHOROG HORG 6 X 80 |
| SFH-6100 | FALHOROG HORG 6 X 100 |



| FASZERKEZET ÉPÍTŐ CSAVAR LAPOS FEJJEL | | |
|---------------------------------------|---|---|
| | 6 | 8 |
| 60 | X | X |
| 80 | X | X |
| 100 | X | X |
| 120 | X | X |
| 140 | X | X |
| 160 | X | X |
| 180 | X | X |
| 200 | X | X |
| 220 | X | X |
| 240 | | X |
| 260 | | X |
| 280 | | X |
| 300 | | X |



| FASZERKEZET ÉPÍTŐ CSAVAR SÜLLYESZTETT | | |
|---------------------------------------|--|---|
| | | 8 |
| 80 | | X |
| 100 | | X |
| 120 | | X |
| 140 | | X |
| 160 | | X |
| 180 | | X |
| 200 | | X |
| 220 | | X |
| 240 | | X |
| 260 | | X |

| | |
|-------------|-----------------------------------|
| SHH-8120F | HINTAHOROG 8X120 FA MENETTEL |
| SHH-8120M | HINTAHOROG 8x120 FÉM MENETTEL |
| SHH-10160F | HINTAHOROG 10X160 FA MENETTEL |
| SHH-10160FS | HINTAHOROG 10X160 FA MENETTEL SOM |
| SHH-10160M | HINTAHOROG 10X160 FÉM MENETTEL |
| SHH-8160F | HINTAHOROG 8X160 FA MENETTEL |
| SHH-8160M | HINTAHOROG 8X160 FÉM MENETTEL |



| | |
|----------|------------------------|
| SLH-4560 | LÁMPAHOROG 4.5X60 HORG |
| SLH-570 | LÁMPAHOROG 5 X70 HORG |
| SLH-690 | LÁMPAHOROG 6 X 90 HORG |
| SLH-6100 | LÁMPAHOROG 6 X100 HORG |



| | |
|---------------------|--|
| SZEMESCSALLVR12X230 | SZEMESCSAVAR ÁLLVÁNYRÖGZÍTÉSHEZ 12*230 |
| SZEMESCSALLVR12X190 | SZEMESCSAVAR ÁLLVÁNYRÖGZÍTÉSHEZ 12X190 |
| SZEMESCSALLVR12X300 | SZEMESCSAVAR ÁLLVÁNYRÖGZÍTÉSHEZ 12X300 |
| SZEMESCSALLVR12X90 | SZEMESCSAVAR ÁLLVÁNYRÖGZÍTÉSHEZ 12X90 |



| POZDORJA | 3 | 3/100db | 3,5 | 3,5/100db | 4 | 4/100db | 4,5 | 4,5/100db | 5 | 5/100db | 6 |
|----------|---|---------|-----|-----------|---|---------|-----|-----------|---|---------|---|
| 12 | x | | x | | x | | | | | | |
| 16 | x | | x | | x | x | x | | | | |
| 18 | x | | x | x | x | | x | | | | |
| 20 | x | x | x | | x | x | x | | x | | |
| 25 | x | x | x | | x | x | x | | x | | |
| 30 | x | x | x | x | x | x | x | x | x | x | x |
| 35 | x | x | x | x | x | x | x | | x | | x |
| 40 | x | x | x | x | x | x | x | x | x | x | x |
| 45 | x | | x | | x | | x | | x | x | x |
| 50 | x | | x | | x | x | x | x | x | x | x |
| 60 | | | | | x | | x | x | x | x | x |
| 70 | | | | | x | | x | x | x | x | x |
| 80 | | | | | x | | x | x | x | | x |
| 90 | | | | | | | | | x | | x |
| 100 | | | | | | | | | x | | x |
| 110 | | | | | | | | | x | | x |
| 120 | | | | | | | | | x | | x |
| 140 | | | | | | | | | x | | x |
| 150 | | | | | | | | | | | x |
| 160 | | | | | | | | | | | x |
| 180 | | | | | | | | | | | x |
| 200 | | | | | | | | | | | x |



| Süllyesztett fejű önfúró lemezcsavar /SFKH/ | | | | | | HLF önfúró lemezcsavar | | | | | |
|---|-----|-----|-----|-----|-----|------------------------|-----|-----|-----|-----|-----|
| ÖNF SF | 3,9 | 4,2 | 4,8 | 5,5 | 6,3 | ÖNF HLF | 3,9 | 4,2 | 4,8 | 5,5 | 6,3 |
| 13 | | | | | | 13 | | | | | |
| 16 | | | | | | 16 | x | | x | | |
| 19 | x | x | | | | 19 | | x | x | x | x |
| 22 | | | x | | | 22 | x | x | x | | x |
| 25 | x | x | x | | | 25 | | x | x | x | x |
| 32 | x | x | x | | x | 32 | | x | x | x | x |
| 38 | x | x | x | x | x | 38 | | x | x | x | x |
| 45 | | x | x | x | x | 45 | | | x | x | x |
| 50 | | x | x | x | x | 50 | | | x | x | x |
| 60 | | | x | | x | 60 | | | x | x | x |
| 70 | | | x | | x | 70 | | | x | | x |
| 80 | | | x | | | 80 | | | x | | x |
| | | | | | | 90 | | | | | x |
| | | | | | | 100 | | | | | x |
| | | | | | | 120 | | | | | |
| | | | | | | 140 | | | | | |



| MENETES SZÁLAK | | | | | | | |
|----------------|------|-----|-------|-------|------|-----|-------|
| MÉRET | HORG | 8,8 | NATÚR | MÉRET | HORG | 8,8 | NATÚR |
| 4 | X | | X | 14 | X | | X |
| 5 | X | | X | 16 | X | X | X |
| 6 | X | | X | 18 | X | | |
| 8 | X | X | X | 20 | X | X | X |
| 10 | X | X | X | 24 | | | |
| 12 | X | X | X | 30 | X | | |



| Tokrögztő csavar | |
|------------------|---------------------------------------|
| KT307552 | TOKRÖGZÍTŐ CSAVAR 7,5X 52 /T30-AS/WHO |
| KT307572 | TOKRÖGZÍTŐ CSAVAR 7,5X 72 /T30-AS/WHO |
| KT307592 | TOKRÖGZÍTŐ CSAVAR 7,5X 92 /T30-AS/WHO |
| KT3075112 | TOKRÖGZÍTŐ CSAVAR 7,5X112 /T30-AS/WHO |
| KT3075132 | TOKRÖGZÍTŐ CSAVAR 7,5X132 /T30-AS/WHO |
| KT3075152 | TOKRÖGZÍTŐ CSAVAR 7,5X152 /T30-AS/WHO |
| KT3075182 | TOKRÖGZÍTŐ CSAVAR 7,5X182 /T30-AS/WHO |
| KT3075202 | TOKRÖGZÍTŐ CSAVAR 7,5X202 /T30-AS/WHO |
| KT3075212 | TOKRÖGZÍTŐ CSAVAR 7,5X212 /T30-AS/WHO |
| KT3075232 | TOKRÖGZÍTŐ CSAVAR 7,5X232 /T30-AS/WHO |



| Menetes szál toldó | |
|--------------------|---|
| DIN6334ZN5 | MENETESSZÁL TOLDÓ M 5x24MM DIN 6334 |
| DIN6334ZN6x25 | MENETESSZÁL TOLDÓ M 6X10X25 DIN6334 |
| DIN6334ZN8x24 | MENETESSZÁL TOLDÓ M 8x11x28MM DIN 6334 |
| DIN6334ZN10x30 | MENETESSZÁL TOLDÓ M 10X17X30MM DIN 6334 |
| DIN6334ZN12x40 | MENETESSZÁL TOLDÓ M 12x19x36MM DIN 6334 |
| DIN6334ZN14 | MENETESSZÁL TOLDÓ M 14X22X42 DIN 6334 |
| DIN6334ZN16 | MENETESSZÁL TOLDÓ M 16x24x48MM DIN 6334 |
| DIN6334ZN20 | MENETESSZÁL TOLDÓ M 20X30X60 |

| Alu-acél popszegecs | | | |
|---------------------|-----|-----|-----|
| AST | 3,2 | 3,9 | 4,8 |
| 6 | X | X | |
| 8 | X | X | X |
| 10 | X | X | X |
| 12 | X | X | X |
| 14 | X | X | X |
| 16 | X | X | X |
| 18 | X | | X |
| 20 | | X | X |
| 25 | | X | X |
| 30 | | | X |



| Alu-acél popszegecs nagyfejű | | |
|------------------------------|-----|-----|
| ASL NF | 3,9 | 4,8 |
| 6 | | |
| 8 | | |
| 10 | X | X |
| 12 | X | X |
| 14 | X | X |
| 16 | X | X |
| 18 | | X |
| 20 | | X |
| 25 | | |
| 30 | | X |



| Fa-fém menetes csavar | |
|-----------------------|----------------------------|
| CSF860 | CSAVAR FA-FÉM MENET 8X 60 |
| CSF880 | CSAVAR FA-FÉM MENET 8X 80 |
| CSF8100 | CSAVAR FA-FÉM MENET 8X100 |
| CSF8120 | CSAVAR FA-FÉM MENET 8X120 |
| CSF8140 | CSAVAR FA-FÉM MENET 8X140 |
| CSF8160 | CSAVAR FA-FÉM MENET 8X160 |
| CSF8200 | CSAVAR FA-FÉM MENET 8X200 |
| CSF1080 | CSAVAR FA-FÉM MENET 10X 80 |
| CSF10100 | CSAVAR FA-FÉM MENET 10X100 |
| CSF10120 | CSAVAR FA-FÉM MENET 10X120 |
| CSF10114 | CSAVAR FA-FÉM MENET 10X140 |
| CSF10160 | CSAVAR FA-FÉM MENET 10X160 |
| CSF10200 | CSAVAR FA-FÉM MENET 10X200 |
| 66004 | CSAVAR FA-FÉM MENET 12X160 |
| 56443 | CSAVAR FA-FÉM MENET 12X180 |



| SÜLLY. METRIKUS | 3 | 4 | 5 | 6 | 8 |
|-----------------|---|---|---|---|---|
| 6 | X | | | | |
| 16 | X | | | | |
| 20 | | X | X | X | |
| 25 | | | X | X | X |
| 30 | | X | X | X | X |
| 35 | | | X | X | |
| 40 | | X | X | X | X |
| 45 | | | X | X | |
| 50 | | X | X | X | |
| 60 | | X | X | X | X |
| 70 | | | X | X | X |
| 80 | | | X | X | |



| OPELCSAVAR | 4,2 |
|------------|-----|
| 13 | X |
| 16 | X |
| 19 | X |
| 22 | X |
| 25 | X |
| 32 | X |
| 41 | X |
| 51 | X |



| | |
|-----------|-------------------|
| CSAVGYM6 | CSAVAR GYŰRŰS M 6 |
| DIN5808 | CSAVAR GYŰRŰS M 8 |
| DIN58010 | CSAVAR GYŰRŰS M10 |
| DIN58012 | CSAVAR GYŰRŰS M12 |
| CSAVGYM14 | CSAVAR GYŰRŰS M14 |
| DIN58016 | CSAVAR GYŰRŰS M16 |
| DIN58020 | CSAVAR GYŰRŰS M20 |
| DIN58024 | CSAVAR GYŰRŰS M24 |



| KAPUPÁNT CSAVAR | | | |
|-----------------|---|---|---|
| | 5 | 6 | 8 |
| 16 | | X | |
| 20 | | X | X |
| 25 | | X | |
| 30 | | X | X |
| 35 | | X | |
| 40 | X | X | X |
| 45 | X | X | X |
| 50 | X | X | X |
| 60 | X | X | X |
| 70 | X | X | X |
| 80 | | X | X |
| 90 | | X | X |
| 100 | | X | X |
| 110 | | X | |
| 120 | | X | |
| 150 | | | X |



| HLF CSAVAR 8.8 | | | | | | | |
|----------------|---|---|---|----|----|----|----|
| | 5 | 6 | 8 | 10 | 12 | 14 | 16 |
| 16 | | x | x | | | | |
| 20 | X | X | X | X | X | | |
| 25 | X | X | X | X | X | X | |
| 30 | X | X | X | X | X | | |
| 35 | | | X | X | X | X | |
| 40 | X | X | X | X | X | X | |
| 50 | X | X | X | X | X | X | X |
| 60 | X | X | X | X | X | | X |
| 70 | | X | X | X | X | | X |
| 80 | X | X | X | X | X | | X |
| 100 | | X | X | X | X | | X |
| 120 | | | x | x | | | |



Acéldűbel

| | |
|--------|------------------------|
| 003.6 | ACÉL DÚBEL 6X25X8 MM |
| 003.8 | ACÉL DÚBEL 8X30 MM |
| 003.10 | ACÉL DÚBEL 10X40 MM |
| 003.12 | ACÉL DÚBEL 12X50 MM |
| 003.16 | ACÉL DÚBEL 16X65X20 MM |
| 003.20 | ACÉL DÚBEL 20X25X80 MM |



Alapcsavar gyűrűvel

| ALAPCSAVAR | 8 | 10 | 12 | 16 |
|------------|---|----|----|----|
| 50 | x | | | |
| 60 | x | x | | |
| 65 | X | x | | |
| 70 | x | x | | |
| 80 | x | x | x | |
| 95 | | x | | |
| 100 | x | x | x | X |
| 115 | | x | | |
| 120 | x | x | x | X |
| 130 | | x | x | |
| 140 | X | x | x | x |
| 150 | | x | x | |
| 160 | | x | X | x |
| 180 | | x | x | |
| 200 | | x | x | x |
| 220 | | | x | |
| 230 | | X | | |
| 240 | | | | X |
| 250 | | X | x | |
| 260 | | | | X |
| 280 | | | X | |
| 300 | | | X | X |



Beütő dűbel tölcserperemes, rögítőtárcsa

| | | | |
|--------------|------------------------------|--------------|--|
| 01727 | BEÜTŐ DÚBEL 6X 40 KOELNER | KW008140/50 | BEÜTŐ DÚBEL 8X140 MasterFast |
| KW006040/200 | BEÜTŐ DÚBEL 6X 40 MasterFast | 01743 | BEÜTŐ DÚBEL 8X160 KOELNER |
| KW640 | BEÜTŐ DÚBEL 6X 40 KÍNAI | KW008160/50 | BEÜTŐ DÚBEL 8X160 MasterFast |
| 01729 | BEÜTŐ DÚBEL 6X 60 KOELNER | KW010080/50 | BEÜTŐ DÚBEL 10X 80 MasterFast |
| KW006060/200 | BEÜTŐ DÚBEL 6X 60 MasterFast | 01748 | BEÜTŐ DÚBEL 10X100 KOELNER |
| 01730 | BEÜTŐ DÚBEL 6X 80 KOELNER | KW010100/50 | BEÜTŐ DÚBEL 10X100 MasterFast |
| KW006080/200 | BEÜTŐ DÚBEL 6X 80 MasterFast | 01749 | BEÜTŐ DÚBEL 10X120 KOELNER |
| 01735 | BEÜTŐ DÚBEL 8X 60 KOELNER | KW010120/50 | BEÜTŐ DÚBEL 10X120 MasterFast |
| KW008060/100 | BEÜTŐ DÚBEL 8X 60 MasterFast | KW010140/50 | BEÜTŐ DÚBEL 10X140 MasterFast |
| 01736 | BEÜTŐ DÚBEL 8X 80 KOELNER | KW010160/50 | BEÜTŐ DÚBEL 10X160 MasterFast |
| KW008080/100 | BEÜTŐ DÚBEL 8X 80 MasterFast | KW010180/25 | BEÜTŐ DÚBEL 10X180 MasterFast |
| 01737 | BEÜTŐ DÚBEL 8X100 KOELNER | BEUTODRT50GK | BEÜTŐ DÚBEL RÖGÍTŐ TÁRCSA 50MM GIPSZKARTON |
| KW008100/100 | BEÜTŐ DÚBEL 8X100 MasterFast | | |
| 01739 | BEÜTŐ DÚBEL 8X120 KOELNER | | |
| KW008120/100 | BEÜTŐ DÚBEL 8X120 MasterFast | | |



HAMAR-BARKÁCS KFT.

2760 Nagykáta Jászberényi út 19. Mobil: (70)399-8228, (30)229-1830

Email : rendeles@hamarbarkacs.hu Web:www.hamarbarkacs.hu

| | |
|-------|---|
| 01816 | TIPLI GIPSZKARTON DRIVA-01 CSAVART 6X22 |
| TG622 | TIPLI GIPSZKARTON DRIVA-01 CSAVART 16*36 ÖNFÚRÓS 6X36 |



| | |
|---------|---|
| TA16140 | TIPLI ÁLLVÁNYRÖGZÍTÉSHEZ 16X140 KO KD-16140 |
| TA16160 | TIPLI ÁLLVÁNYRÖGZÍTÉSHEZ 16X160 KO KD-16160 |
| TA16200 | TIPLI ÁLLVÁNYRÖGZÍTÉSHEZ 16X200 KO KD-16200 |
| TA16240 | TIPLI ÁLLVÁNYRÖGZÍTÉSHEZ 16X240 KO KD-16240 |

| | |
|-----------|-------------------------------|
| TMH630 | TIPLI MŰANYAG HOSSZÚ 6X 30 L |
| TMH640 | TIPLI MŰANYAG HOSSZÚ 6X 40 |
| TMH650 | TIPLI MŰANYAG HOSSZÚ 6X 50 |
| TMH660 | TIPLI MŰANYAG HOSSZÚ 6X 60 |
| TMH840 | TIPLI MŰANYAG HOSSZÚ 8X 40 L |
| TMH860 | TIPLI MŰANYAG HOSSZÚ 8X 60 |
| TMH880 | TIPLI MŰANYAG HOSSZÚ 8X 80 |
| TMH8110 | TIPLI MŰANYAG HOSSZÚ 8X110 |
| TMH1050 | TIPLI MŰANYAG HOSSZÚ 10X 50 L |
| TMH1060 | TIPLI MŰANYAG HOSSZÚ 10X 60 L |
| TMH1070 | TIPLI MŰANYAG HOSSZÚ 10X 70 |
| TMH10100 | TIPLI MŰANYAG HOSSZÚ 10X100 |
| TMH1270 | TIPLI MŰANYAG HOSSZÚ 12X 70 |
| TMH12100 | TIPLI MŰANYAG HOSSZÚ 12X100 |
| FAT6X35DB | TIPLI MŰANYAG HOSSZÚ 6x35 |



| | |
|-----------|------------------------|
| POLIDUB48 | POLISZTIROL DÚBEL 48MM |
|-----------|------------------------|

| | |
|--------|-----------------------|
| TFA141 | FA TIPLI 14X1000 SIMA |
| TFA161 | FA TIPLI 16X1000 SIMA |



| | |
|-----------|-----------------------------------|
| TMHK12100 | TIPLI MŰANYAG HOSSZÚ KEREK 12X100 |
| TMHK12130 | TIPLI MŰANYAG HOSSZÚ KEREK 12X130 |
| TMHK14100 | TIPLI MŰANYAG HOSSZÚ KEREK 14X100 |
| TMHK14130 | TIPLI MŰANYAG HOSSZÚ KEREK 14X130 |
| TMHK1690 | TIPLI MŰANYAG HOSSZÚ KEREK 16X 90 |
| TMHK16130 | TIPLI MŰANYAG HOSSZÚ KEREK 16X130 |



| | |
|-------|----------------------------------|
| TMN6 | TIPLI MŰANYAG NÉGYSZÖGLETŰ 6-OS |
| TMN8 | TIPLI MŰANYAG NÉGYSZÖGLETŰ 8-AS |
| TMN10 | TIPLI MŰANYAG NÉGYSZÖGLETŰ 10-ES |
| TMN12 | TIPLI MŰANYAG NÉGYSZÖGLETŰ 12-ES |
| TMN14 | TIPLI MŰANYAG NÉGYSZÖGLETŰ 14-ES |



| | | |
|----------|------------------------|-------|
| TM1015SZ | TIPLI MŰANYAG SZÁRNYAS | 10X15 |
| TM1025SZ | TIPLI MŰANYAG SZÁRNYAS | 10X25 |



| | |
|---------|------------------------------|
| TU645 | TIPLI 6X 45 UNIVERZÁLIS KÉK |
| TU660 | TIPLI 6X 60 UNIVERZÁLIS KÉK |
| TU860 | TIPLI 8X 60 UNIVERZÁLIS KÉK |
| TU890 | TIPLI 8X 90 UNIVERZÁLIS KÉK |
| TU1070 | TIPLI 10X 70 UNIVERZÁLIS KÉK |
| TU10100 | TIPLI 10X100 UNIVERZÁLIS KÉK |



| | |
|-----------|--|
| CSD.12FK | CSŐDUGÓ MŰANYAG 1/2 GL 20 FEKETE |
| CSD.34FK | CSŐDUGÓ MŰANYAG 3/4 GL 27 FEKETE |
| CSD.38FK | CSŐDUGÓ MŰANYAG 3/8 GL 17 FEKETE |
| CSD.54FK | CSŐDUGÓ MŰANYAG 5/4 GL 40 FEKETE |
| CSD.64FK | CSŐDUGÓ MŰANYAG 6/4 GL 45 FEKETE |
| CSD.1FK | CSŐDUGÓ MŰANYAG 1 GL 32 FEKETE |
| CSD.2FH | CSŐDUGÓ MŰANYAG 2 GL 60 FEHÉR |
| CSD.2FK | CSŐDUGÓ MŰANYAG 2 GL 60 FEKETE |
| ZD.1515FH | ZÁRTSZELVÉNY DUGÓ MŰA. M. 15X15 FEHÉR |
| ZD.1515FK | ZÁRTSZELVÉNY DUGÓ MŰA. M. 15X15 FEKETE |
| ZD.2020FH | ZÁRTSZELVÉNY DUGÓ MŰA. M. 20X20 FEHÉR |
| ZD.2020FK | ZÁRTSZELVÉNY DUGÓ MŰA. M. 20X20 FEKETE |
| ZD.2030FK | ZÁRTSZELVÉNY DUGÓ MŰA. M. 20X30 FEKETE |
| ZD.2525FH | ZÁRTSZELVÉNY DUGÓ MŰA. M. 25X25 FEHÉR |
| ZD.2525FK | ZÁRTSZELVÉNY DUGÓ MŰA. M. 25X25 FEKETE |
| ZD.3030FH | ZÁRTSZELVÉNY DUGÓ MŰA. M. 30X30 FEHÉR |
| ZD.3030FK | ZÁRTSZELVÉNY DUGÓ MŰA. M. 30X30 FEKETE |
| ZD.4020FK | ZÁRTSZELVÉNY DUGÓ MŰA. M. 40X20 FEKETE |
| ZD.4040FK | ZÁRTSZELVÉNY DUGÓ MŰA. M. 40X40 FEKETE |
| ZD.5030FK | ZÁRTSZELVÉNY DUGÓ MŰA. M. 50X30 FEKETE |
| ZD.5050FK | ZÁRTSZELVÉNY DUGÓ MŰA. M. 50X50 FEKETE |
| ZD.6040FH | ZÁRTSZELVÉNY DUGÓ MŰA. M. 60X40 FEHÉR |
| ZD.6040FK | ZÁRTSZELVÉNY DUGÓ MŰA. M. 60X40 FEKETE |



| | |
|-------------|--|
| 5133002215 | AEG RJS 750-G 500W SZÚRÓFŰRÉSZ |
| EIN.4419809 | BT-US 240 CSISZOLÓSZALAG SZETT 50X686, 5 RÉSZES |
| EIN.4513600 | EINHELL AKKUS CSAVAROZÓ TE-CD 12 LI |
| EIN.4513660 | EINHELL AKKUS CSAVAROZÓ TH-CD 12-2 Li |
| EIN.4513914 | EINHELL AKKUS FŰRŐ-CSAVAROZÓ TC-CD 18 Li |
| EIN.4513692 | EINHELL AKKUS FŰRŐ-CSAVAROZÓ TC-CD 18/35 Li - Solo 4513927 |
| EIN.4257191 | EINHELL AKKUS SZERSZÁM SZETT KIT TE-TK 12 Li |
| EIN.4599980 | EINHELL BG-CS 235 KORONG 4,5 |
| EIN.4170445 | EINHELL BÚVÁRSZIVATTYÚ GC-SP 3580 LL |
| EIN.4321135 | EINHELL DEKOPÍRFŰRÉSZ TC-JS 60/1 |
| EIN.3405571 | EINHELL DRÓTOS HENGER GE-SC 35 LI DRÓTOS |
| EIN.4258545 | EINHELL FESTÉKKEVERŐ TC-MX 1200E |
| EIN.4258550 | EINHELL FESTÉKKEVERŐ TC-MX 1400-2 E |
| EIN.4260005 | EINHELL FESTÉKSZÓRÓ TC-SY 400P |
| EIN.4260015 | EINHELL FESTÉKSZÓRÓ TC-SY 600S |
| EIN.3404620 | EINHELL FŰKASZA BENZINES BBC 43AS |
| EIN.3401935 | EINHELL FŰKASZA BENZINES GH-BC 2538 AS |
| EIN.3401973 | EINHELL FŰKASZA GH-BC 43 BENZ.. |
| EIN.3402022 | EINHELL FŰSZEGÉLYNYÍRÓ 4530 Set |
| EIN.2270115 | EINHELL HÁROMLÁBÚ ÁLLVÁNY |
| EIN.1546040 | EINHELL ÍV HEGESZTŐ BT-EW 160 A |
| EIN.4180283 | EINHELL KERTI SZIVATTYÚ GC-GP 6538 SZETT |
| EIN.4137870 | EINHELL KOMP.TART.SZETT 15MM SZEG |
| EIN.4137871 | EINHELL KOMP.TART.SZETT 25MM SZEG |
| EIN.4132741 | EINHELL KOMPRESSZOR TARTOZÉKSZETT 3DB |
| EIN.4020515 | EINHELL KOMPRESSZOR TC-AC 200/24/8 OF 4020590 |
| EIN.4412560 | EINHELL KÖSZÖRŰ TH-XG 75 Kit univerzális |
| EIN.4500089 | EINHELL LÁNCÉLEZŐ GC-CS 85 E 4499920 |
| EIN.4501710 | EINHELL LÁNCFŰRÉSZ ELEKTR.GH-EC 1835 |
| EIN.4501820 | EINHELL LÁNCFŰRÉSZ GH-PC 1535 TC BENZINES |
| EIN.0000001 | EINHELL LOMBFŰVŐ GE CL 3433532 |
| 3410810 | EINHELL MAGASSÁGI ÁGVÁGÓ GE-LC 18 LI |
| EIN.4465031 | EINHELL MULTICISZOLÓ RT-MG 10,8/1 Li |
| EIN.4326170 | EINHELL ORRFŰRÉSZ TC-AP 690 E 4326161 |
| EIN.2351152 | EINHELL PORZSÁK |
| EIN.4430960 | EINHELL SAROKCISZOLÓ TC-AG 115 750W 4430618 |
| EIN.4430619 | EINHELL SAROKCISZOLÓ TC-AG 125 |
| EIN.4431110 | EINHELL SAROKCISZOLÓ TE-AG 18 LI |
| EIN.4139410 | EINHELL SPIRÁLTÖMLŐ 4M |
| EIN.4139420 | EINHELL SPIRÁLTÖMLŐ 8M |
| EIN.4311118 | EINHELL SZALAGFŰRÉSZLAP 1790X9,5 |
| EIN.4170682 | EINHELL SZENNYVÍZSZIV. GH-DP 7835 (780W) |
| EIN.4170471 | EINHELL SZENNYVÍZSZIV.GC-DP 3730 |
| EIN.4462010 | Einhell TE-RS 18 Li-solo excentercsiszoló Akku és töltő nélkül |
| EIN.4259846 | EINHELL ÜTVEFŰRŐ SZETT TC-ID 720/1 E 4259848 |
| EIN.4258682 | EINHELL ÜTVEFŰRŐ TC-ID 650 E |
| EIN.4431050 | EINHELL VÁGÓÁLLVÁNY TS 230 |
| 112848 | HÁZI VÍZMŰ PRIMA DJWM 1B-24CL |
| HECHT656 | HECHT KERESZTHASÍTÓ ÉK 1 KG |



HAMAR-BARKÁCS KFT.

2760 Nagykáta Jászberényi út 19. Mobil: (70)399-8228, (30)229-1830

Email : rendeles@hamarbarkacs.hu Web:www.hamarbarkacs.hu

| | |
|---------------|--|
| HECHT675 | HECHT MAGASSÁGI SÖVÉNYVÁGÓ 750W |
| HECHT000796 | HECHT SEGÉDKERÉK 8 |
| HECHT1010- | HECHT TARTALÉK PAPIR FILTER EDF1010 |
| HECHT001277CH | HECHT AKKUHOZ TÖLTŐ |
| HECHT001278B | HECHT AKKUMLÁTOR 001278B |
| HECHT176260 | HECHT CSISZOLÓPAPÍR 60-AS |
| HECHT176280 | HECHT CSISZOLÓPAPÍR 80-AS |
| HECHT1013 | HECHT ELŐSZÜRŐ |
| HECHT124R | HECHT FŰSZEGÉLYVÁGÓ 25CCM |
| HECHT9015 | HECHT HÓMARÓ 1300W |
| HECHT9180 | HECHT HÓMARÓ ELEKTROMOS |
| HECHT48Y72E | HECHT LÁNC 962-HEZ |
| HECHT8314 | HECHT NEDVES SZÁRAZ PORSZÍVÓ 1400W |
| HECHT901 | HECHT RÖNKHASÍTÓ ÁLLVÁNY |
| HECHT1215B | HECHT SPARE BATTERY AKKU |
| HECHT3635 | HECHT SZIVATTYÚ B.M |
| ST-1130524 | WORCRAFT AKKU TÖLTŐ IKER 20V CLC-20V |
| ST-1130315A | WORCRAFT AKKUMLÁTOR CLB-20V-4.0 4000 mAh, S20Li |
| ST-1130316A | WORCRAFT AKKUMLÁTOR TÖLTŐ LC-20V-2.4, S20Li |
| ST-115017 | WORCRAFT AKKUMULÁTOROS KOMPRESSZOR CAC-S20Li 20V, 11 BAR SOLO |
| ST-113113 | WORCRAFT AKKUS CSAVAROZÓ CD-12LiA, 2x Li-ion 1.5Ah AKKUMULÁTOR |
| ST-113900 | WORCRAFT AKKUS CSAVAROZÓ 20V, CHD-S20 LI SOLO |
| ST-113901 | WORCRAFT AKKUS CSAVAROZÓ CD-16Li 2 X 1,5 Ah AKKUVAL |
| ST-114336 | WORCRAFT AKKUS DEKOPIR FŰRÉSZ 900W SOLO |
| ST-111183 | WORCRAFT AKKUS FŰNYÍRÓ CLM-S40LI SOLO AKKU NÉLKÜL |
| ST-114028 | WORCRAFT AKKUS SZABJAFŰRÉSZ 20V CSS-S20Li |
| ST-112658 | WORCRAFT BETONKEVERŐ 120 L , 550W |
| ST-113185 | WORCRAFT DEKOPÍRFŰRÉSZ 570W JS05-65 |
| ST-114020 | WORCRAFT ELEKTROMOS LÁNCFŰRÉSZ GC22-16E 2,2KW |
| ST-114325 | WORCRAFT EXCENTERES CSISZOLÓGÉP WPRS104 430W |
| ST-113120 | WORCRAFT FÉMDARABOLÓ 2300W, CM23-355, 355X3,2X25,4 |
| ST-213809 | WORCRAFT HŐLÉGFÚVÓ 2000W, HG202 |
| ST-113697 | WORCRAFT KÉZI KÖRFŰRÉSZ 1300W, CS13-185, 190MM |
| ST-115088 | WORCRAFT KOMPRESSZOR OF1524, OLAJMENTES, 1,1 kW, 24 lít. |
| ST-117028 | WORCRAFT MAGASNYOMÁSÚ MOSÓ 1400W, HC14-070 |
| ST-111105 | WORCRAFT MOTOROS FŰKASZA GT52-430 1,6 kW |
| ST-113416A | WORCRAFT OSZLOPOS FŰRÓ 350W DP03-13 |
| ST-113178 | WORCRAFT REZGŐ CSISZOLÓ FS-300, 300W 115X230 MM |
| ST-113698 | WORCRAFT SAROKCSISZOLÓ 230 2350W AG24-230 |
| ST-113407 | WORCRAFT SAROKCSISZOLÓ 230 2400W AG24-230 |
| ST-111588 | WORCRAFT SÖVÉNYVÁGÓ WPHT132, 600W, 510/16 mm |
| ST-111113 | WORCRAFT SZEGÉLYNYÍRÓ EGT05-300, 500W |
| ST-113060 | WORCRAFT ÜTVEFŰRÓ 800W ID-800 |
| ST-113387 | WORCRAFT ÜTVEFŰRÓ SDS 820W RH09-26C |



| | |
|------------|---|
| AFH600600 | AKNAFEDLAP HORGANYZOTT 600X600 |
| AFF600600 | AKNAFEDLAP LAKATOLHATÓ FESTETT MAGYAR 600X600 |
| AFF6006001 | AKNAFEDLAP LAKATOLHATÓ FESTETT MAGYAR 800X800 |
| KSZ.10.1 | BETONVAS HAJLÍTÓ SZ. EGYENES |
| KSZ.10.2 | BETONVAS HAJLÍTÓ SZ. HAJLÍTOTT |



| | |
|----------------|-------------------------------------|
| KIEG.100.10001 | CSEMPE ÉK 500 DB-OS |
| CSK.2 | CSEMPE KERESZT 2 MM 500DB-OS |
| 880685 | CSEMPE KERESZT 2 MM 250DB-OS SPARTA |
| CSK.3 | CSEMPE KERESZT 3 MM 500DB-OS |
| 880725 | CSEMPE KERESZT 3 MM 250DB-OS SPARTA |
| CSK.4 | CSEMPE KERESZT 4 MM 500DB-OS |
| 880765 | CSEMPE KERESZT 4 MM 250DB-OS SPARTA |
| CSK.5 | CSEMPE KERESZT 5 MM 200DB-OS |
| 880805 | CSEMPEKERESZT 5 250DB SPARTA |
| ST-2160330 | CSEMPELEMOSÓ SZIVACS |
| MB-84922 | CSEMPELEMOSÓ SZIVACS 3385002 |

| | |
|---------|---------------------------------|
| 0421748 | CSOMAGOLÓ SZALAG ÁTLÁTSZÓ 48X66 |
| 0421848 | CSOMAGOLÓ SZALAG BARNA 48X66 |

| | |
|----------------|-----------------------------|
| KSZ.10.1001.75 | ECSET BOGDÁN MESZELŐ |
| N.10206 | ECSET LAPOS DUPLA 0.5 |
| N.10200 | ECSET LAPOS DUPLA 1 |
| N.10201 | ECSET LAPOS DUPLA 1.5 |
| N.10202 | ECSET LAPOS DUPLA 2 |
| N.10203 | ECSET LAPOS DUPLA 2.5 |
| N.10204 | ECSET LAPOS DUPLA 3 |
| N.10205 | ECSET LAPOS DUPLA 3.5 |
| N.10207 | ECSET LAPOS DUPLA 4 |
| N.11405 | ECSET MÉSZKORONG 5 |
| N.11406 | ECSET MÉSZKORONG KEREK 6 |
| N.11408 | ECSET MÉSZKORONG OVÁLIS 6 |
| N.20990 | ECSET VÁCI MESZELŐ /NYELES/ |



| | |
|------------|---------------------------------|
| MB-9090 | FESTÉKKEVERŐ SZÁR 100X600 |
| 848759 | FESTÉKKEVERŐ SZÁR 100X8X600 MTX |
| 848709 | FESTÉKKEVERŐ SZÁR 60X8X400 MTX |
| 848749 | FESTÉKKEVERŐ SZÁR 85X8X400 MTX |
| 573159 | FESTÉKSZÓRÓ PISZTOLY 1L MTX |
| ST-2160339 | FESTŐHENGER NYÉLLEL RÁCCSAL |

| | |
|---------------|--|
| ST-216354 | FESTŐZSINÓR +KRÉTAPOR SNURA |
| MB-9881 | FESTŐZSINÓR KRÉTAPORRAL, FÉM HÁZ, BLISZTEREN |
| 848515 | FESTŐZSINÓR, MŰANYAG HÁZ SPARTA |
| B-642300 | FESTŐZSNÓR 30M |
| FÓLIAZSUGOR | FÓLIA ZSUGOR 2,5 KG/TEK |
| FÓLIAZSUGORFE | FÓLIA ZSUGOR 2,5 KG/TEK FEKETE |
| MB-30110 | FUGÁZÓ SIMÍTÓ |

| | |
|-----------|--|
| ST-216818 | GLETTVAS 280x130mm 10 fogú fényes acél |
| ST-216817 | GLETTVAS 280x130mm 8 fogú fényes acél |
| N.26405 | GLETTVAS 250-ES KIS FOGAZOTT NORMÁL, FÉSŰS |
| N.26410 | GLETTVAS 250-ES NAGY FOGAZOTT 10-ES |
| N.26350 | GLETTVAS 250-ES SIMA /NORMÁL/ |
| 867339 | GLETTVAS 280X130 FA NYÉL MTX ROZSDAMENTES |
| 867769 | GLETTVAS 280X130 MŰANYAG NYÉL MTX ROZSDAMENTES |
| ST-216939 | GLETTVAS 480-AS FA FOGGANTYÚVAL |
| N.26452 | GLETTVAS 500-AS KISFOGÚ |
| N.26453 | GLETTVAS 500-AS NAGYFOGÚ 10-ES |
| N.26450 | GLETTVAS 500-AS SIMA /NORMÁL |



| | |
|-----------------|--|
| 111405 | GUMIKALAPÁCS FEKETE 340GR SPARTA 1114057 |
| 111505 | GUMIKALAPÁCS FEKETE 450GR SPARTA |
| 111555 | GUMIKALAPÁCS FEKETE 680GR SPARTA |
| 111605 | GUMIKALAPÁCS FEKETE 910GR SPARTA |
| ST-230112 | GUMIKALAPÁCS FEKETE B0196 450G |
| ST-230002 | GUMIKALAPÁCS FEKETE B0196 680G |
| ST-230143 | GUMIKALAPÁCS HM221 900G FEHÉR |
| 848839 | HABARCSKEVERŐ SZÁR 100X600 SDS |
| 848829 | HABARCSKEVERŐ SZÁR 80X400 SDS |
| MB-9748 | HABARCSKEVERŐ SZÁR HATSZÖG 100X600 |
| MB-9747 | HABARCSKEVERŐ SZÁR HATSZÖG 80X400 |
| MB-9565 | JELÖLŐ SZALAG, PIROS-FEHÉR |
| 04501 | JELÖLŐ+FESTÉK MN-79-018 |
| KSZ.10.3 | KŐMŰVES BAK 1,6M |
| KSZ.10.4 | KŐMŰVES BAK 1,8M ITA |
| KSZ.10.5 | KŐMŰVES BAK 1,98 MÉTER |
| ST-2160114 | KŐMŰVES GLETTTELŐKANÁL 13*28 E06 |
| ST-216053 | KŐMŰVES GLETTTELŐKANÁL 13*28 INOX |
| N.45100 | KŐMŰVES HABARCSKEVERŐ |
| N.45110 | KŐMŰVES HABARCSMERŐ |
| N.45160 | KŐMŰVES KANÁL ÍVELT NATÚR |
| KSZ.10.1001.147 | KŐMŰVES KANÁL SARKOS NATÚR |
| N.45118 | KŐMŰVES SERPENYŐ 160-AS HEGESZTETT |
| KSZ.10.1001.149 | KŐMŰVES SERPENYŐ 160-AS HORG |
| N.45120 | KŐMŰVES SERPENYŐ 180-AS HEGESZTETT |
| KSZ.10.1001.151 | KŐMŰVES SERPENYŐ 180-AS HORG |
| N.45130 | KŐMŰVES SERPENYŐ 200-AS HEGESZTETT |
| KSZ.10.1001.153 | KŐMŰVES SERPENYŐ 200-AS HORG |



HAMAR-BARKÁCS KFT.

2760 Nagykáta Jászberényi út 19. Telefon: (29) 442-222, Mobil: (70)399-8228, (30)229-1830

Email : rendeles@hamarbarkacs.hu Web:www.hamarbarkacs.hu

| | |
|------------|---|
| ST-230151 | KALAPÁCS FANYELŰ 1000G |
| ST-230297 | KALAPÁCS FANYELŰ 1000G |
| 102185 | KALAPÁCS FANYELŰ 1000G SPARTA |
| 102269 | KALAPÁCS FANYELŰ 100G MTX |
| 102025 | KALAPÁCS FANYELŰ 100G SPARTA 1020277 |
| MB-2001A | KALAPÁCS FANYELŰ 100G DIN TÜV/GS |
| ST-230298 | KALAPÁCS FANYELŰ 1500G |
| 102379 | KALAPÁCS FANYELŰ 1500G MTX |
| 102215 | KALAPÁCS FANYELŰ 1500G SPARTA 1022177 |
| ST-230153 | KALAPÁCS FANYELŰ 2000G |
| ST-230299 | KALAPÁCS FANYELŰ 2000G |
| ST-230133 | KALAPÁCS FANYELŰ 200G |
| ST-230290 | KALAPÁCS FANYELŰ 200G |
| 102279 | KALAPÁCS FANYELŰ 200G MTX |
| 102045 | KALAPÁCS FANYELŰ 200G SPARTA |
| 102289 | KALAPÁCS FANYELŰ 300G MTX |
| 102065 | KALAPÁCS FANYELŰ 300G SPARTA |
| 102309 | KALAPÁCS FANYELŰ 400G MTX |
| 102085 | KALAPÁCS FANYELŰ 400G SPARTA |
| ST-230132 | KALAPÁCS FANYELŰ 500G |
| ST-230294 | KALAPÁCS FANYELŰ 500G |
| 102105 | KALAPÁCS FANYELŰ 500G SPARTA |
| MB-2005A | KALAPÁCS FANYELŰ 500G DIN TÜV/GS |
| ST-230296 | KALAPÁCS FANYELŰ 800G |
| 102359 | KALAPÁCS FANYELŰ 800G MTX |
| 102155 | KALAPÁCS FANYELŰ 800G SPARTA |
| ST-230014 | KALAPÁCS FANYELŰ ÉKELVE 10KG |
| ST-230111 | KALAPÁCS FANYELŰ ÉKELVE 3KG |
| ST-230213 | KALAPÁCS FANYELŰ ÉKELVE 4KG |
| ST-230100 | KALAPÁCS FANYELŰ ÉKELVE 5KG |
| ST-230061 | KALAPÁCS FANYELŰ ÉKELVE 6KG |
| ST-230062 | KALAPÁCS FANYELŰ ÉKELVE 8KG |
| 10380 | KALAPÁCS GUMÍROZOTT ÜVEGSZÁLAS NYÉLLEL 1000G SPARTA |
| 10372 | KALAPÁCS GUMÍROZOTT ÜVEGSZÁLAS NYÉLLEL 200G SPARTA |
| 10373 | KALAPÁCS GUMÍROZOTT ÜVEGSZÁLAS NYÉLLEL 300G SPARTA |
| 10375 | KALAPÁCS GUMÍROZOTT ÜVEGSZÁLAS NYÉLLEL 500G SPARTA |
| 10378 | KALAPÁCS GUMÍROZOTT ÜVEGSZÁLAS NYÉLLEL 800G SPARTA |
| ST-230104 | KALAPÁCS KŐMŰVES 600g ÜVEGSZÁLAS NYÉLLEL |
| MB-8811210 | KALAPÁCS KŐMŰVES BERLINI, 600G, TÜV/GS |
| MB-8811215 | KALAPÁCS KŐMŰVES RAJNAI, 600G, TÜV/GS |
| MB-15026 | KALAPÁCS KŐMŰVES SZEGHÚZÓS, FA NYÉL (CSEH) |
| ST-230200 | KALAPÁCS KŐMŰVES 0,6KG |
| 106209 | KALAPÁCS PALÁZÓ 600G KALAPÁCS, MTX |
| MB-8811200 | KALAPÁCS PALÁZÓ KALAPÁCS, 600G |
| ST-230160 | KALAPÁCS PALÁZÓ KALAPÁCS, 600G ÜVEGSZÁLAS NYÉLLEL |
| ST-230101 | KALAPÁCS SALAKOLÓ 500G HT209003 |
| 104509 | KALAPÁCS SZEGHÚZÓ 450G ÜVEGSZÁLAS MTX |
| 104405 | KALAPÁCS SZEGHÚZÓS 450G 27MM FÉM NYÉLLEL SPARTA |



| | |
|----------------|---|
| KTCS160 | KÖTÉLCSIGA 160-AS |
| KTCS250 | KÖTÉLCSIGA 250-ES |
| ST-216727 | KRÉTAPOR KÉK 150GR |
| ST-216556 | KRÉTAPOR PIROS 150GR |
| 863169 | ROZSDAMENTES KŐMŰVES KANÁL 120X79 MTX |
| 863189 | ROZSDAMENTES KŐMŰVES KANÁL 140X82 MTX |
| 863209 | ROZSDAMENTES KŐMŰVES KANÁL 160X84 MTX |
| ST-2160573 | Rozsdamentes kőműves kanál fa nyéllal 140MM |
| ST-216125 | SAROKLEHÚZÓ BELSŐ |
| ST-216126 | SAROKLEHÚZÓ KÜLSŐ |
| SM.1218 | SIMÍTÓ MŰANYAG 12X18 |
| SM.1428 | SIMÍTÓ MŰANYAG 14X28 |
| SM.1832 | SIMÍTÓ MŰANYAG 18X32 HÓBLI |
| SM.K60 | SIMÍTÓ MŰANYAG KARTECSNI 60CM |
| SM.K80 | SIMÍTÓ MŰANYAG KARTECSNI 80CM |
| SM.K10156 | SIMITÓ STYROFOAM 10X15X6 KÉK |
| SM.K15256 | SIMITÓ STYROFOAM 15X25X6 KÉK |
| SM.K15258 | SIMITÓ STYROFOAM 15X25X8 KÉK |
| 852185 | SPAKLI 100-AS ROZSDAMENTES FA NYÉL SPARTA |
| N.26240 | SPAKLI 40-ES ERŐSITETT |
| 852065 | SPAKLI 40-ES ROZSDAMENTES FA NYÉL SPARTA |
| N.26260 | SPAKLI 60-AS ERŐSITETT |
| 852125 | SPAKLI 60-AS ROZSDAMENTES FA NYÉL SPARTA |
| N.26280 | SPAKLI 80-AS ERŐSITETT |
| 852155 | SPAKLI 80-AS ROZSDAMENTES FA NYÉL SPARTA |
| 5196020 | SPAKLI MŰA 4DB P01624 |
| N.26300 | SPAKLI 100-AS ERŐSITETT |
| N.26320 | SPAKLI 120-AS ERŐSITETT |
| ET1910FH | SZIGETELŐSZALAG 10M FEHÉR |
| ET1910FK | SZIGETELŐSZALAG 10M FEKETE |
| ET1910K | SZIGETELŐSZALAG 10M KÉK |
| ET1910P | SZIGETELŐSZALAG 10M PIROS |
| ET1910S | SZIGETELŐSZALAG 10M SÁRGA |
| ET1910Z | SZIGETELŐSZALAG 10M ZÖLD |
| ET1910ZS | SZIGETELŐSZALAG 10M ZÖLD-SÁRGA |
| ET1920FH | SZIGETELŐSZALAG 20M FEHÉR |
| ET1920FK | SZIGETELŐSZALAG 20M FEKETE |
| ET1920K | SZIGETELŐSZALAG 20M KÉK |
| ET1920P | SZIGETELŐSZALAG 20M PIROS |
| ET1920S | SZIGETELŐSZALAG 20M SÁRGA |
| ET1920Z | SZIGETELŐSZALAG 20M ZÖLD |
| ET1920ZS | SZIGETELŐSZALAG 20M ZÖLD-SÁRGA |
| ET1920FKsz FEH | SZIGETELŐSZALAG széles FEHÉR |
| ET1920FKsz | SZIGETELŐSZALAG SZÉLES FEKETE |
| MB-30118 | SZIVACSOS SIMÍTÓ; MOSÓ |



| | |
|------------|---|
| TF.EJ | TAKARÓFÓLIA 20NM (4X5M) EXTRA JÁRHATÓ LILA |
| TF.SZE | TAKARÓFÓLIA 20NM (4X5M) SUPER EXTRA LÉTRÁZHATÓ SZÜRKE |
| TF.V | TAKARÓFÓLIA 20NM (4X5M) VÉKONY PIROS |
| ST-2170087 | TAKARÓPONYVA 2 x 3m 65g MB1110 |
| ST-2170090 | TAKARÓPONYVA 3 x 5m 65g MB1111 |
| MB-11110 | TAKARÓPONYVA, 2x3M LEFŰZŐ LYUKAKKAL |
| MB-11111 | TAKARÓPONYVA, 3x5M LEFŰZŐ LYUKAKKAL |
| MB-11113 | TAKARÓPONYVA, 4,75x7,9M |



| | |
|-------|----------------------------------|
| 6.003 | TALICSKA FESTETT SZLOVÁK |
| 6.004 | TALICSKA FOGANTYÚ GUMI M. |
| 6-005 | TALICSKA HORGANYZOTT PUTTONNYAL |
| 6.007 | TALICSKA KERÉK SZLOVÁK |
| 6.009 | TALICSKA KERÉK+TENGYEL SZERELVE |
| 6.011 | TALICSKA KERTI MŰA |
| 6.015 | TALICSKA PUTTONY FESTETT SZLOVÁK |
| 6.017 | TALICSKA TENGYEL SZLOVÁK |
| 6.020 | TALICSKA TENGYELHEZ PERSELY |



| FAÖSSZEKÖTŐK | |
|----------------|--|
| Ácskapocs | |
| ACSK8BK | ÁCSKAPOCS 8-AS BALOS KÖRACÉLBÓL |
| ACSK8EK | ÁCSKAPOCS 8-AS EGYENES KÖRACÉLBÓL |
| ACSK8JK | ÁCSKAPOCS 8-AS JOBBOS KÖRACÉLBÓL |
| ACSK10BK | ÁCSKAPOCS 10-ES BALOS KÖRACÉLBÓL |
| ACSK10EK | ÁCSKAPOCS 10-ES EGYENES KÖRACÉLBÓL |
| ACSK10JK | ÁCSKAPOCS 10-ES JOBBOS KÖRACÉLBÓL |
| Bútorasztó | |
| 9.00001.239 | BÚTORAKASZTÓ 60-AS EGYENES |
| 9.00001.241 | BÚTORAKASZTÓ 90-ES EGYENES |
| 9.00001.242 | BÚTORAKASZTÓ 90-ES HAJLÍTOTT |
| 9.00001.243 | BÚTORAKASZTÓ 100-ES HAJLÍTOTT |
| 9.00001.245 | BÚTORAKASZTÓ 125-ÖS HAJLÍTOTT |
| 9.00001.244 | BÚTORAKASZTÓ 125-ÖS EGYENES |
| 9.00001.246 | BÚTORAKASZTÓ 140-ES EGYENES |
| 9.00001.247 | BÚTORAKASZTÓ EXCENTERES |
| Fogópár csavar | |
| 126F200 | FOGÓPÁR CSAVAR M 12X200 TARTOZÉK NÉLKÜL |
| 126F250 | FOGÓPÁR CSAVAR M 12X250 TARTOZÉK NÉLKÜL |
| 126F300 | FOGÓPÁR CSAVAR M 12X300 TARTOZÉK NÉLKÜL |
| Hilti szalag | |
| HILTI4 | HILTI SZALAG 4-ES GÖMBÖLYÍTETT 10M HORG |
| HILTI6 | HILTI SZALAG 6-OS GÖMBÖLYÍTETT 10M HORG |
| HILTI8 | HILTI SZALAG 8-AS GÖMBÖLYÍTETT 10M HORG |
| Oszloptalp | |
| OB80 | OSZLOPTARTÓ 80-AS SZÁRAS |
| OT80 | OSZLOPTARTÓ 80-AS TALPAS |
| OR3-100 | OSZLOPTARTÓ 100-AS ROGY. |
| O100B | OSZLOPTARTÓ 100-AS SZÁRAS |
| O100T | OSZLOPTARTÓ 100-AS TALPAS |
| OR120 | OSZLOPTARTÓ 120-AS ROGY. |
| O120B | OSZLOPTARTÓ 120-AS SZÁRAS |
| OT120 | OSZLOPTARTÓ 120-AS TALPAS |
| OR150 | OSZLOPTARTÓ 150-ES ROGY. |
| O150B | OSZLOPTARTÓ 150-ES SZÁRAS |
| OT150 | OSZLOPTARTÓ 150-ES TALPAS |
| O80-150B | OSZLOPTARTÓ ÁLLÍTHATÓ HORG SZÁRAS 80-150MM |
| OAT80150 | OSZLOPTARTÓ ÁLLÍTHATÓ HORG TALPAS 80-150MM |
| O80-150T | OSZLOPTARTÓ MAGAS+SZÉL ÁLLÍTHATÓ TALP 80-150 |
| OSZLTMAGA1 | OSZLOPTARTÓ MAGASSÁGBAN ÁLLÍTHATÓ 100 SZÁRAS |
| OSZLTMAGA1 | OSZLOPTARTÓ MAGASSÁGBAN ÁLLÍTHATÓ 120 SZÁRAS |
| OSZLTMAGA1 | OSZLOPTARTÓ MAGASSÁGBAN ÁLLÍTHATÓ 150 SZÁRAS |
| OMT100 | OSZLOPTARTÓ MAGASSÁGBAN ÁLLÍTHATÓ TALPAS 100 |
| OMT120 | OSZLOPTARTÓ MAGASSÁGBAN ÁLLÍTHATÓ TALPAS 120 |
| OMT150 | OSZLOPTARTÓ MAGASSÁGBAN ÁLLÍTHATÓ TALPAS 150 |
| 74502 | GERENDATALP FALI BAL |
| 74501 | GERENDATALP FALI JOBB |



FAÖSSZEKÖTŐK

Perforált lemez

| | |
|-------|-------------------------------------|
| 71705 | PERFORÁLT ÖSSZEKÖTŐLEMEZ 120x40x2 |
| 71706 | PERFORÁLT ÖSSZEKÖTŐLEMEZ 120x60x2 |
| 71708 | PERFORÁLT ÖSSZEKÖTŐLEMEZ 140x60x2 |
| 71739 | PERFORÁLT ÖSSZEKÖTŐLEMEZ 160x80x2 |
| 71605 | PERFORÁLT ÖSSZEKÖTŐLEMEZ 175x65x2,5 |
| 71717 | PERFORÁLT ÖSSZEKÖTŐLEMEZ 200x100x2 |
| 71718 | PERFORÁLT ÖSSZEKÖTŐLEMEZ 200x120x2 |
| 71715 | PERFORÁLT ÖSSZEKÖTŐLEMEZ 200x60x2 |
| 71716 | PERFORÁLT ÖSSZEKÖTŐLEMEZ 200x80x2 |
| 71726 | PERFORÁLT ÖSSZEKÖTŐLEMEZ 300x120x2 |
| 71703 | PERFORÁLT ÖSSZEKÖTŐLEMEZ 80x40x2 |
| 71601 | PERFORÁLT ÖSSZEKÖTŐLEMEZ 95x35x2 |



Polcelem

| | |
|------------|---|
| MH2F10075 | POLCELEM 100X 75 FEHÉR SPANYOL BL |
| MH2F150125 | POLCELEM 150X125 FEHÉR SPANYOL BL Y0877 |
| MH2F200150 | POLCELEM 200X150 FEHÉR SPANYOL BL Y0878 |
| MH2F250200 | POLCELEM 250X200 FEHÉR SPANYOL BL Y0879 |
| MH2F300250 | POLCELEM 300X250 FEHÉR SPANYOL BL Y0880 |
| MH2F350300 | POLCELEM 350X300 FEHÉR SPANYOL BL Y0881 |
| MH2F400350 | POLCELEM 400X350 FEHÉR SPANYOL BL |
| MH2F450400 | POLCELEM 450X400 FEHÉR SPANYOL BL |



Saroklemez

| | |
|-----------|-------------------------------------|
| 71117 | SAROKLEMEZ 90x90x90x2,5 |
| 71404 | SAROKLEMEZ 40X40X40X2 |
| 71405 | SAROKLEMEZ 40X40X60X2 |
| 71409 | SAROKLEMEZ 60X 60X60x2 |
| 71425 | SAROKLEMEZ 60X 60X80x2 |
| 71407 | SAROKLEMEZ 60X60X40X2 |
| 71408 | SAROKLEMEZ 60X60X50X2 |
| 71115 | SAROKLEMEZ 90X 90X65x2 |
| 71433 | SAROKLEMEZ 100X100X100X2 |
| 71432 | SAROKLEMEZ 100X100X80X2 |
| 71427 | SAROKLEMEZ 80X80X60X2 |
| 71428 | SAROKLEMEZ 80X80X80X2 |
| 71303 | SAROKLEMEZ ERŐSÍTETT 105x105x90x2,5 |
| 71552 | SAROKLEMEZ ERŐSÍTETT 170x90x65x2,5 |
| 71312 | SAROKLEMEZ ERŐSÍTETT 70x70x55x2,5 |
| 71319 | SAROKLEMEZ ERŐSÍTETT 90x90x65x2,5 |
| ANG2020 | SAROKVAS F2 ANG. 20X 20 |
| ANG3030 | SAROKVAS F2 ANG. 30X 30 |
| ANG4040 | SAROKVAS F2 ANG. 40X 40 |
| ANG5050 | SAROKVAS F2 ANG. 50X 50 |
| ANG6060 | SAROKVAS F2 ANG. 60X 60 |
| ANG8080 | SAROKVAS F2 ANG. 80X 80 |
| ANG100100 | SAROKVAS F2 ANG. 100X100 |



FAÖSSZEKÖTŐK

| Saroklemez | |
|------------|--------------------|
| ESC40 | SZEGLETVAS ESC- 40 |
| ESC50 | SZEGLETVAS ESC- 50 |
| ESC60 | SZEGLETVAS ESC- 60 |
| ESC80 | SZEGLETVAS ESC- 80 |
| ESC100 | SZEGLETVAS ESC-100 |
| ESC120 | SZEGLETVAS ESC-120 |



| Talpszelemen | |
|--------------|--|
| TSZCS12400 | TALPSZELEMEN CSAVAR 12X400 TARTOZÉK NÉLKÜL |
| TSZCS14400 | TALPSZELEMEN CSAVAR 14X400 TARTOZÉK NÉLKÜL |
| TSZCS16400 | TALPSZELEMEN CSAVAR 16X400 TARTOZÉK NÉLKÜL |



| | Betonfúró |
|-----------------|---------------------------------------|
| AB-020350803000 | BETONFÚRÓ EVO DIAMANT 3,0/60 |
| AB-020350804000 | BETONFÚRÓ EVO DIAMANT 4,0/75 |
| AB-020350805000 | BETONFÚRÓ EVO DIAMANT 5,0/85 |
| AB-020350806000 | BETONFÚRÓ EVO DIAMANT 6,0/100 |
| AB-020351406000 | BETONFÚRÓ EVO DIAMANT 6,0/200 HOSSZÚ |
| AB-020350807000 | BETONFÚRÓ EVO DIAMANT 7,0/100 |
| AB-020350808000 | BETONFÚRÓ EVO DIAMANT 8,0/120 |
| AB-020351408000 | BETONFÚRÓ EVO DIAMANT 8,0/200 HOSSZÚ |
| AB-020350810000 | BETONFÚRÓ EVO DIAMANT 10,0/120 |
| AB-020351410000 | BETONFÚRÓ EVO DIAMANT 10,0/200 HOSSZÚ |
| AB-020350812000 | BETONFÚRÓ EVO DIAMANT 12,0/150 |
| AB-020351412000 | BETONFÚRÓ EVO DIAMANT 12,0/200 HOSSZÚ |
| AB-020350814000 | BETONFÚRÓ EVO DIAMANT 14,0/150 |
| AB-020350816000 | BETONFÚRÓ EVO DIAMANT 16,0/150 |

| | |
|-----------------|----------------------------------|
| AB-020300002352 | BETONFÚRÓ SDS-PLUS 4,0 110/50 |
| AB-020300002396 | BETONFÚRÓ SDS-PLUS 4,0 160/100 |
| AB-020300002301 | BETONFÚRÓ SDS-PLUS 5,0 110/50 |
| AB-020300002395 | BETONFÚRÓ SDS-PLUS 5,0 160/100 |
| AB-020300002392 | BETONFÚRÓ SDS-PLUS 5,0 210/100 |
| AB-020300002302 | BETONFÚRÓ SDS-PLUS 5,5 110/50 |
| AB-020300002304 | BETONFÚRÓ SDS-PLUS 6,0 110/50 |
| AB-020300002305 | BETONFÚRÓ SDS-PLUS 6,0 160/100 |
| AB-020300002364 | BETONFÚRÓ SDS-PLUS 6,0 210/150 |
| AB-020300002307 | BETONFÚRÓ SDS-PLUS 6,0 260/200 |
| AB-020300002365 | BETONFÚRÓ SDS-PLUS 6,5 210/150 |
| AB-020300002367 | BETONFÚRÓ SDS-PLUS 6,5 260/200 |
| AB-020300002309 | BETONFÚRÓ SDS-PLUS 7,0 160/110 |
| AB-020300002310 | BETONFÚRÓ SDS-PLUS 8,0 110/50 |
| AB-020300002311 | BETONFÚRÓ SDS-PLUS 8,0 160/100 |
| AB-020300002312 | BETONFÚRÓ SDS-PLUS 8,0 210/150 |
| AB-020300002356 | BETONFÚRÓ SDS-PLUS 8,0 260/200 |
| AB-020300002313 | BETONFÚRÓ SDS-PLUS 8,0 310/260 |
| AB-020300002398 | BETONFÚRÓ SDS-PLUS 8,0 450/400 |
| AB-020362608000 | BETONFÚRÓ SDS-PLUS 8,0 600/550 |
| AB-020362910003 | BETONFÚRÓ SDS-PLUS 10,0 1000/950 |
| AB-020300002314 | BETONFÚRÓ SDS-PLUS 10,0 110/50 |
| AB-020300002315 | BETONFÚRÓ SDS-PLUS 10,0 160/100 |
| AB-020300002357 | BETONFÚRÓ SDS-PLUS 10,0 210/150 |
| AB-020300002316 | BETONFÚRÓ SDS-PLUS 10,0 260/200 |
| AB-020300002393 | BETONFÚRÓ SDS-PLUS 10,0 310/250 |
| AB-020300002317 | BETONFÚRÓ SDS-PLUS 10,0 450/400 |
| AB-020300002363 | BETONFÚRÓ SDS-PLUS 10,0 600/550 |
| AB-020362912003 | BETONFÚRÓ SDS-PLUS 12,0 1000/950 |
| AB-020300002320 | BETONFÚRÓ SDS-PLUS 12,0 160/100 |
| AB-020300002359 | BETONFÚRÓ SDS-PLUS 12,0 210/150 |
| AB-020300002321 | BETONFÚRÓ SDS-PLUS 12,0 260/200 |
| AB-020360712000 | BETONFÚRÓ SDS-PLUS 12,0 310/260 |



HAMAR-BARKÁCS KFT.

2760 Nagykáta Jászberényi út 19. Mobil: (70)399-8228, (30)229-1830

Email : rendeles@hamarbarkacs.hu Web:www.hamarbarkacs.hu

| | Betonfúró |
|-----------------|----------------------------------|
| AB-020300002322 | BETONFÚRÓ SDS-PLUS 12,0 450/400 |
| AB-020300002323 | BETONFÚRÓ SDS-PLUS 12,0 600/550 |
| AB-020300002326 | BETONFÚRÓ SDS-PLUS 14,0 160/100 |
| AB-020300002360 | BETONFÚRÓ SDS-PLUS 14,0 210/150 |
| AB-020300002327 | BETONFÚRÓ SDS-PLUS 14,0 250/200 |
| AB-020300002361 | BETONFÚRÓ SDS-PLUS 14,0 300/250 |
| AB-020300002379 | BETONFÚRÓ SDS-PLUS 14,0 450/400 |
| AB-020362916003 | BETONFÚRÓ SDS-PLUS 16,0 1000/950 |
| AB-020300002372 | BETONFÚRÓ SDS-PLUS 16,0 160/100 |
| AB-020300002332 | BETONFÚRÓ SDS-PLUS 16,0 210/150 |
| AB-020300002335 | BETONFÚRÓ SDS-PLUS 16,0 260/200 |
| AB-020300002353 | BETONFÚRÓ SDS-PLUS 16,0 310/250 |
| AB-020300002333 | BETONFÚRÓ SDS-PLUS 16,0 450/400 |
| AB-020300002334 | BETONFÚRÓ SDS-PLUS 16,0 600/550 |

| | |
|-------|-------------------------|
| 50547 | FÚRÓ SDS NÉGYÉLŰ 10X260 |
| 60624 | FÚRÓ SDS NÉGYÉLŰ 10X300 |
| 50550 | FÚRÓ SDS NÉGYÉLŰ 10X350 |
| 51221 | FÚRÓ SDS NÉGYÉLŰ 10X450 |
| 50458 | FÚRÓ SDS NÉGYÉLŰ 12X260 |
| 60612 | FÚRÓ SDS NÉGYÉLŰ 14X300 |
| 50553 | FÚRÓ SDS NÉGYÉLŰ 16X350 |
| 51236 | FÚRÓ SDS NÉGYÉLŰ 16X450 |
| 50554 | FÚRÓ SDS NÉGYÉLŰ 18X350 |
| 50556 | FÚRÓ SDS NÉGYÉLŰ 20X350 |
| 50570 | FÚRÓ SDS NÉGYÉLŰ 22X350 |
| 50526 | FÚRÓ SDS NÉGYÉLŰ 6X110 |
| 50533 | FÚRÓ SDS NÉGYÉLŰ 6X160 |
| 50540 | FÚRÓ SDS NÉGYÉLŰ 6X210 |
| 50535 | FÚRÓ SDS NÉGYÉLŰ 8X160 |
| 50542 | FÚRÓ SDS NÉGYÉLŰ 8X210 |
| 50546 | FÚRÓ SDS NÉGYÉLŰ 8X260 |

| | Fémfúró |
|-----------------|---------------------------------------|
| AB-020300011350 | CSIGAFÚRÓ FÉM HSS DIN338 13,5 160/108 |
| AB-020300011400 | CSIGAFÚRÓ FÉM HSS DIN338 14,0 160/108 |
| AB-020300011450 | CSIGAFÚRÓ FÉM HSS DIN338 14,5 169/114 |
| AB-020300011500 | CSIGAFÚRÓ FÉM HSS DIN338 15,0 169/114 |
| AB-020300011550 | CSIGAFÚRÓ FÉM HSS DIN338 15,5 178/120 |
| AB-020300011600 | CSIGAFÚRÓ FÉM HSS DIN338 16,0 178/120 |
| AB-020300011650 | CSIGAFÚRÓ FÉM HSS DIN338 16,5 184/125 |
| AB-020300011900 | CSIGAFÚRÓ FÉM HSS DIN338 19,0 198/135 |



| | Fémfúró |
|-----------------|--|
| AB-020300010100 | CSIGAFÚRÓ FÉM HSS-R DIN 338 1,0 34/12 |
| AB-020300010150 | CSIGAFÚRÓ FÉM HSS-R DIN 338 1,5 40/18 |
| AB-020300010160 | CSIGAFÚRÓ FÉM HSS-R DIN 338 1,6 43/20 |
| AB-020300010200 | CSIGAFÚRÓ FÉM HSS-R DIN 338 2,0 49/24 |
| AB-020300010220 | CSIGAFÚRÓ FÉM HSS-R DIN 338 2,2 53/27 |
| AB-020300010250 | CSIGAFÚRÓ FÉM HSS-R DIN 338 2,5 57/30 |
| AB-020300010280 | CSIGAFÚRÓ FÉM HSS-R DIN 338 2,8 61/33 |
| AB-020300010300 | CSIGAFÚRÓ FÉM HSS-R DIN 338 3,0 61/33 |
| AB-020300010320 | CSIGAFÚRÓ FÉM HSS-R DIN 338 3,2 65/36 |
| AB-020300010350 | CSIGAFÚRÓ FÉM HSS-R DIN 338 3,5 70/39 |
| AB-020300010380 | CSIGAFÚRÓ FÉM HSS-R DIN 338 3,8 75/43 |
| AB-020300010400 | CSIGAFÚRÓ FÉM HSS-R DIN 338 4,0 75/43 |
| AB-020300010420 | CSIGAFÚRÓ FÉM HSS-R DIN 338 4,2 75/43 |
| AB-020300010450 | CSIGAFÚRÓ FÉM HSS-R DIN 338 4,5 80/47 |
| AB-020300010480 | CSIGAFÚRÓ FÉM HSS-R DIN 338 4,8 86/52 |
| AB-020300010500 | CSIGAFÚRÓ FÉM HSS-R DIN 338 5,0 86/52 |
| AB-020300010520 | CSIGAFÚRÓ FÉM HSS-R DIN 338 5,2 86/52 |
| AB-020300010550 | CSIGAFÚRÓ FÉM HSS-R DIN 338 5,5 93/57 |
| AB-020300010560 | CSIGAFÚRÓ FÉM HSS-R DIN 338 5,6 93/57 |
| AB-020300010580 | CSIGAFÚRÓ FÉM HSS-R DIN 338 5,8 93/57 |
| AB-020300010600 | CSIGAFÚRÓ FÉM HSS-R DIN 338 6,0 93/57 |
| AB-020300010620 | CSIGAFÚRÓ FÉM HSS-R DIN 338 6,2 101/63 |
| AB-020300010650 | CSIGAFÚRÓ FÉM HSS-R DIN 338 6,5 101/63 |
| AB-020300010680 | CSIGAFÚRÓ FÉM HSS-R DIN 338 6,8 109/69 |
| AB-020300010700 | CSIGAFÚRÓ FÉM HSS-R DIN 338 7,0 109/69 |
| AB-020300010750 | CSIGAFÚRÓ FÉM HSS-R DIN 338 7,5 109/69 |
| AB-020300010800 | CSIGAFÚRÓ FÉM HSS-R DIN 338 8,0 117/75 |
| AB-020300010820 | CSIGAFÚRÓ FÉM HSS-R DIN 338 8,2 117/75 |
| AB-020300010850 | CSIGAFÚRÓ FÉM HSS-R DIN 338 8,5 117/75 |
| AB-020300010900 | CSIGAFÚRÓ FÉM HSS-R DIN 338 9,0 125/81 |
| AB-020300010920 | CSIGAFÚRÓ FÉM HSS-R DIN 338 9,2 125/81 |
| AB-020300010930 | CSIGAFÚRÓ FÉM HSS-R DIN 338 9,3 125/81 |
| AB-020300010950 | CSIGAFÚRÓ FÉM HSS-R DIN 338 9,5 125/81 |
| AB-020300011000 | CSIGAFÚRÓ FÉM HSS-R DIN 338 10 133/87 |
| AB-020300011020 | CSIGAFÚRÓ FÉM HSS-R DIN 338 10,2 133/87 |
| AB-020300011050 | CSIGAFÚRÓ FÉM HSS-R DIN 338 10,5 133/87 |
| AB-020300011100 | CSIGAFÚRÓ FÉM HSS-R DIN 338 11 142/94 |
| AB-020300011150 | CSIGAFÚRÓ FÉM HSS-R DIN 338 11,5 142/94 |
| AB-020300011200 | CSIGAFÚRÓ FÉM HSS-R DIN 338 12,0 151/101 |
| AB-020300011250 | CSIGAFÚRÓ FÉM HSS-R DIN 338 12,5 151/101 |
| AB-020300011300 | CSIGAFÚRÓ FÉM HSS-R DIN 338 13,0 151/101 |



| | Fémfúró kobalt |
|--------------|----------------------------|
| HT-1061-1010 | CSIGAFÚRÓ RH 1,0 MM CO 5÷ |
| HT-1061-1015 | CSIGAFÚRÓ RH 1,5 MM CO 5÷ |
| HT-1061-1018 | CSIGAFÚRÓ RH 1,8 MM CO 5÷ |
| HT-1061-1020 | CSIGAFÚRÓ RH 2,0 MM CO 5÷ |
| HT-1061-1025 | CSIGAFÚRÓ RH 2,5 MM CO 5÷ |
| HT-1061-1030 | CSIGAFÚRÓ RH 3,0 MM CO 5÷ |
| HT-1061-1032 | CSIGAFÚRÓ RH 3,2 MM CO 5÷ |
| HT-1061-1035 | CSIGAFÚRÓ RH 3,5 MM CO 5÷ |
| HT-1061-1040 | CSIGAFÚRÓ RH 4,0 MM CO 5÷ |
| HT-1061-1042 | CSIGAFÚRÓ RH 4,2 MM CO 5÷ |
| HT-1061-1045 | CSIGAFÚRÓ RH 4,5 MM CO 5÷ |
| HT-1061-1048 | CSIGAFÚRÓ RH 4,8 MM CO 5÷ |
| HT-1061-1050 | CSIGAFÚRÓ RH 5,0 MM CO 5÷ |
| HT-1061-1055 | CSIGAFÚRÓ RH 5,5 MM CO 5÷ |
| HT-1061-1060 | CSIGAFÚRÓ RH 6,0 MM CO 5÷ |
| HT-1061-1065 | CSIGAFÚRÓ RH 6,5 MM CO 5÷ |
| HT-1061-1070 | CSIGAFÚRÓ RH 7,0 MM CO 5÷ |
| HT-1061-1075 | CSIGAFÚRÓ RH 7,5 MM CO 5÷ |
| HT-1061-1080 | CSIGAFÚRÓ RH 8,0 MM CO 5÷ |
| HT-1061-1085 | CSIGAFÚRÓ RH 8,5 MM CO 5÷ |
| HT-1061-1090 | CSIGAFÚRÓ RH 9,0 MM CO 5÷ |
| HT-1061-1095 | CSIGAFÚRÓ RH 9,5 MM CO 5÷ |
| HT-1061-1100 | CSIGAFÚRÓ RH 10,0 MM CO 5÷ |
| HT-1061-1102 | CSIGAFÚRÓ RH 10,2 MM CO 5÷ |
| HT-1061-1105 | CSIGAFÚRÓ RH 10,5 MM CO 5÷ |
| HT-1061-1110 | CSIGAFÚRÓ RH 11,0 MM CO 5÷ |
| HT-1061-1115 | CSIGAFÚRÓ RH 11,5 MM CO 5÷ |
| HT-1061-1120 | CSIGAFÚRÓ RH 12,0 MM CO 5÷ |
| HT-1061-1125 | CSIGAFÚRÓ RH 12,5 MM CO 5÷ |
| HT-1061-1130 | CSIGAFÚRÓ RH 13,0 MM CO 5÷ |



| | Fafúró |
|-----------------|---------------------|
| AB-020380010000 | FAFÚRÓ 10,0 133/87 |
| AB-020380011000 | FAFÚRÓ 11,0 142/89 |
| AB-020380012000 | FAFÚRÓ 12,0 151/96 |
| AB-020380013000 | FAFÚRÓ 13,0 151/96 |
| AB-020380014000 | FAFÚRÓ 14,0 151/96 |
| AB-020380015000 | FAFÚRÓ 15,0 160/100 |
| AB-020380016000 | FAFÚRÓ 16,0 160/100 |
| AB-020380003000 | FAFÚRÓ 3,0 61/33 |
| AB-020380004000 | FAFÚRÓ 4,0 75/43 |
| AB-020380005000 | FAFÚRÓ 5,0 86/52 |
| AB-020380006000 | FAFÚRÓ 6,0 93/57 |
| AB-020380007000 | FAFÚRÓ 7,0 109/69 |
| AB-020380008000 | FAFÚRÓ 8,0 117/75 |
| AB-020380009000 | FAFÚRÓ 9,0 120/81 |
| AB-020354012000 | FALFÚRÓ 12,0/400 |



| Fafúró | |
|-----------------|------------------------------------|
| AB-020383306000 | GERENDAFÚRÓ AUGER BIT 6,0 230/155 |
| AB-020383406000 | GERENDAFÚRÓ AUGER BIT 6,0 460/385 |
| AB-020383308000 | GERENDAFÚRÓ AUGER BIT 8,0 230/155 |
| AB-020383408000 | GERENDAFÚRÓ AUGER BIT 8,0 460/385 |
| AB-020383310000 | GERENDAFÚRÓ AUGER BIT 10,0 230/155 |
| AB-020383410000 | GERENDAFÚRÓ AUGER BIT 10,0 460/385 |
| AB-020383312000 | GERENDAFÚRÓ AUGER BIT 12,0 230/155 |
| AB-020383412000 | GERENDAFÚRÓ AUGER BIT 12,0 460/385 |
| AB-020383314000 | GERENDAFÚRÓ AUGER BIT 14,0 230/155 |
| AB-020383414000 | GERENDAFÚRÓ AUGER BIT 14,0 460/385 |
| AB-020383316000 | GERENDAFÚRÓ AUGER BIT 16,0 230/155 |
| AB-020383416000 | GERENDAFÚRÓ AUGER BIT 16,0 460/385 |
| AB-020383318000 | GERENDAFÚRÓ AUGER BIT 18,0 230/155 |
| AB-020383418000 | GERENDAFÚRÓ AUGER BIT 18,0 460/385 |
| AB-020383320000 | GERENDAFÚRÓ AUGER BIT 20,0 230/155 |
| AB-020383420000 | GERENDAFÚRÓ AUGER BIT 20,0 460/385 |



| Fúró klt | |
|----------|---|
| 702105 | FAFÚRÓ KLT 5DB 4-5-6-8-10 SPARTA |
| 702125 | FAFÚRÓ KLT 8DB 3-4-5-6-7-8-9-10 SPARTA |
| MB-1156 | FAFÚRÓ KLT., 6DB, MŰANYAG TARTÓBAN |
| 723889 | FÉMFÚRÓ KLT 1-10MM HSS 19 RÉSZES FÉM DOBOZBAN MTX |
| 723879 | FÉMFÚRÓ KLT 2-8 HSS 13 RÉSZES FÉM DOBOZBAN MTX |
| 723869 | FÚRÓ KLT 1,5-6,5 13 RÉSZES FÉM DOBOZBAN MTX |



| Lépcsős fémfúró | |
|-----------------|--|
| MB-20051 | LÉPCSŐS FÉMFÚRÓ, TIN.BEV. 9 LÉPCSŐS, BEFOGÁS: 10MM, MAX. 5MM VASTAG ANYAG. |
| MB-20055 | LÉPCSŐS FÉMFÚRÓ, TIN.BEV. BEFOGÁS: 10MM, MAX. 5MM VASTAG ANYAGOKHOZ |
| MB-20057 | LÉPCSŐS FÉMFÚRÓ, TIN.BEV. BEFOGÁS:13MM, MAX. 4MM VASTAG ANYAGOKHOZ |

| Menetfúró,menetmetsző | |
|-----------------------|--|
| 76634 | MENETFÚRÓ KÉSZLET 2DB-OS M12X1,5MM SIBRTEH |
| 76609 | MENETFÚRÓ KÉSZLET 2DB-OS M4X0,7MM SIBRTECH |
| 76622 | MENETFÚRÓ KÉSZLET 2DB-OS M8X1,25MM SIBRTEH |
| 76920 | MENETFÚRÓ HAJTÓVAS M6-M20 SIBRTEH |



| | |
|--------------------|---|
| BRH.552 | BRH AUTOMATA LÉGTELENÍTŐ, VISSZACAPÓSZELEPPPEL 1/2 |
| BRH.220 | BRH AUTOMATA LÉGTELENÍTŐ, VISSZACAPÓSZELEPPPEL 3/8 |
| BRHBIZTSZEL1215 | BRH BIZTONSÁGI SZELEP 1/2BM-1/2BM, 1.5BAR |
| BRH 682 | BRH BIZTONSÁGI SZELEP 1/2BM-1/2BM, 2.5BAR |
| BRH 683 | BRH BIZTONSÁGI SZELEP 1/2BM-1/2BM, 3BAR |
| BRHBIZTSZEL124 | BRH BIZTONSÁGI SZELEP 1/2BM-1/2BM, 4BAR |
| BRHBIZTSZEL126 | BRH BIZTONSÁGI SZELEP 1/2BM-1/2BM, 6BAR |
| BRHBIZTSZEL128 | BRH BIZTONSÁGI SZELEP 1/2BM-1/2BM, 8BAR |
| BRH.196 | BRH CSŐTERMOSZTÁT, HAGYOMÁNYOS TÍPUS, 0-90°C W11 |
| BRHHOM100100_0-120 | BRH HŐMÉRŐ ?100MM FÉM HÁZAS, 1/2, 100MM-ES 0-120°C |
| BRHKAZANHOM_KAPIL | BRH HŐMÉRŐ, KAPILLÁRIS 1500MM, 57/52MM, 0-120°C |
| BRH.585 | BRH KAPILLÁRCSÖVES TERMOSZTÁT, CSŐHOSSZ: 1000MM, ÉRZÉKELŐ: 6,5X72MM W15 |
| BRH.546 | BRH KAZÁNTÖLTŐ CSAP 1/2, ELLENANYÁS TÍPUS, NIKKELEZETT |
| BRH.677 | BRH LÉGTELENÍTŐ RADIÁTORHOZ KÉZI 1/2" |
| BRH.195 | BRH MANUÁLIS SZOBATERMOSZTÁT W1 10-30°C, LED-ES KIVITEL |
| BRHFESSZM0-10A | BRH NYOMÁSMÉRŐ 63MM, 0-10BAR, 1/4 ALSÓ CSATL. |
| BRHFESSZM0-10H | BRH NYOMÁSMÉRŐ 63MM, 0-10BAR, 1/4 HÁTSÓ CSATL. |
| BRHFESSZM0-16A | BRH NYOMÁSMÉRŐ 63MM, 0-16BAR, 1/4 ALSÓ CSATL. |
| BRHFESSZM0-4A | BRH NYOMÁSMÉRŐ 63MM, 0-4BAR, 1/4 ALSÓ CSATL. |
| BRHFESSZM0-4H | BRH NYOMÁSMÉRŐ 63MM, 0-4BAR, 1/4 HÁTSÓ CSATL. |
| BRHFESSZM0-6A | BRH NYOMÁSMÉRŐ 63MM, 0-6BAR, 1/4 ALSÓ CSATL. |
| BRH.690 | BRH VÍZNYOMÁSCSÖKKENTŐ 1/2 1BAR-6BAR |
| BRH.691 | BRH VÍZNYOMÁSCSÖKKENTŐ 3/4 1BAR-6BAR |

Csőkotró kefe

| | |
|-----------|--------------------------------|
| N.486701 | CSŐKOTRÓ KEFE 3M RUGÓS |
| N.486551 | CSŐKOTRÓ KEFE 5M RUGÓS |
| N.486601 | CSŐKOTRÓ KEFE 8M RUGÓS |
| N.CSKF40 | CSŐKOTRÓ KEFE 40MM KAZÁN |
| N.CSKF50 | CSŐKOTRÓ KEFE 50MM KAZÁN |
| N.CSKF60 | CSŐKOTRÓ KEFE 60MM KAZÁN |
| N.CSKF80 | CSŐKOTRÓ KEFE 80MM KAZÁN |
| N.CSKF100 | CSŐKOTRÓ KEFE 100MM KAZÁN |
| N.48650 | CSŐKOTRÓ KEFE FÉM SZŐRREL 1,5M |
| N.48670 | CSŐKOTRÓ KEFE FÉM SZŐRREL 3M |
| N.48655 | CSŐKOTRÓ KEFE FÉM SZŐRREL 5M |
| N.48660 | CSŐKOTRÓ KEFE FÉM SZŐRREL 8M |
| N.48645 | CSŐKOTRÓ KEFE FÉM SZŐRREL 10M |

| | |
|--------------|--|
| BRH.626 | HONEYWEL HUZATSZABÁLYZÓ, VEGYES TŰZELÉSŰ KAZÁNOKHOZ |
| ICMA813_12 | ICMA RADIÁTOR SZELEP EGYENES 1/2 ART.813 |
| ICMA813_3_4 | ICMA RADIÁTOR SZELEP EGYENES 3/4 ART.813 |
| ICMA803_12 | ICMA RADIÁTOR SZELEP SAROK 1/2 ART.803 |
| ICMA803_3_4 | ICMA RADIÁTOR SZELEP SAROK 3/4 ART.803 |
| ICMA775_3_4 | ICMA RADIÁTORSZELEP EGYENES, TERMOSZTATIKUS 3/4 ART.775 |
| ICMA 771_1_2 | ICMA RADIÁTORSZELEP EGYENES, TERMOSZTATIKUS 1/2-M24X1.5 KM ART.771 |
| ICMA774_1_2 | ICMA RADIÁTORSZELEP SAROK, TERMOSZTATIKUS 1/2 ART.774 |
| ICMA770_1_2 | ICMA RADIÁTORSZELEP SAROK, TERMOSZTATIKUS 1/2-M24X1.5 KM ART.770 |
| ICMA815_3_4 | ICMA RADIÁTORSZELEP VISSZATÉRŐ EGYENES 3/4 ART.815 |
| ICMA815_12 | ICMA RADIÁTORSZELEP VISSZATÉRŐ EGYENES 1/2 ART.815 |
| ICMA805_12 | ICMA RADIÁTORSZELEP VISSZATÉRŐ SAROK 1/2 ART.805 |
| ICMA805_3_4 | ICMA RADIÁTORSZELEP VISSZATÉRŐ SAROK 3/4 ART.805 |

| | |
|---------|----------------------------------|
| FCS223 | KÁLYHA ALÁGYÚJTÓS PE-PO 300G |
| FCS2232 | KÁLYHA ALÁGYÚJTÓS PETRO 48 |
| FCS227 | KÁLYHA FÉNYPOR |
| 2.35 | KÁLYHA KOROMTALANÍTÓ /KONIX/ 1KG |
| FCS230 | KÁLYHA KOROMTALANÍTÓ PE-PO |
| FCS2304 | KÁLYHA PE-PO TÍSZTÍTÓ HASÁB |



| Kandalló csövek | |
|-----------------|---|
| 130_90TISZT | KANDALLÓ ACÉL KÖNYÖK 130/90 TISZT. LV.:1,2MM |
| FCS71 | KANDALLÓ CSŐRÓZSA 120MM LV.:0,6MM |
| FCS73 | KANDALLÓ CSŐRÓZSA 130MM LV.:0,6MM |
| FCS75 | KANDALLÓ CSŐRÓZSA 150MM LV.:0,6MM |
| FCS84 | KANDALLÓ FALDUGÓ 120MM LV.:0,6MM |
| FCS85 | KANDALLÓ FALDUGÓ 120MM LV.:1,2MM |
| FCS86 | KANDALLÓ FALDUGÓ 130MM LV.:0,6MM |
| FCS88 | KANDALLÓ FALDUGÓ 150MM LV.:0,6MM |
| FCS95 | KANDALLÓ FALHÜVELY 120MM LV.:0,6MM |
| FCS96 | KANDALLÓ FALHÜVELY 130MM LV.:0,6MM |
| FCS97 | KANDALLÓ FALHÜVELY 150MM LV.:0,6MM |
| FCS98 | KANDALLÓ FALHÜVELY DUPLAFALÚ 120MM LV.:1,2MM |
| FCS99 | KANDALLÓ FALHÜVELY DUPLAFALÚ 130MM LV.:1,2MM |
| FCS101 | KANDALLÓ FALHÜVELY DUPLAFALÚ 150MM LV.:1,2MM |
| FCS112 | KANDALLÓ FÜSTCSŐ FEKETE 120/ 40 LV.:0,6MM |
| FCS113 | KANDALLÓ FÜSTCSŐ FEKETE 120/ 40 LV.:1,2MM |
| FCS116 | KANDALLÓ FÜSTCSŐ FEKETE 120/ 80 LV.:0,6MM |
| FCS117 | KANDALLÓ FÜSTCSŐ FEKETE 120/ 80 LV.:1,2MM |
| FCS120 | KANDALLÓ FÜSTCSŐ FEKETE 130/ 40 LV.:0,6MM |
| FCS121 | KANDALLÓ FÜSTCSŐ FEKETE 130/ 40 LV.:1,2MM |
| FCS122 | KANDALLÓ FÜSTCSŐ FEKETE 130/ 80 LV.:0,6MM |
| FCS123 | KANDALLÓ FÜSTCSŐ FEKETE 130/ 80 LV.:1,2MM |
| FCS126 | KANDALLÓ FÜSTCSŐ FEKETE 150/ 40 LV.:0,6MM |
| FCS128 | KANDALLÓ FÜSTCSŐ FEKETE 150/ 40 LV.:1,2MM |
| FCS131 | KANDALLÓ FÜSTCSŐ FEKETE 150/ 80 LV.:0,6MM |
| FCS132 | KANDALLÓ FÜSTCSŐ FEKETE 150/ 80 LV.:1,2MM |
| FCS141 | KANDALLÓ HŐDOB FEKETE 120-AS LV.:0,6MM |
| FCS142 | KANDALLÓ HŐDOB FEKETE 130-AS LV.:0,6MM |
| FCS143 | KANDALLÓ HŐDOB FEKETE 150-ES LV.:0,6MM |
| FCS165 | KANDALLÓ KÖNYÖK 120/90 LV.:0,6MM |
| FCS166 | KANDALLÓ KÖNYÖK 120/90 LV.:1,2MM |
| FCS168 | KANDALLÓ KÖNYÖK 130/90 LV.:0,6MM |
| FCS169 | KANDALLÓ KÖNYÖK 130/90 LV.:1,2MM |
| FCS171 | KANDALLÓ KÖNYÖK 150/90 LV.:0,6MM |
| FCS172 | KANDALLÓ KÖNYÖK 150/90 LV.:1,2MM |
| FCS175 | KANDALLÓ KÖNYÖK TISZTÍTÓ NYÍL.150/90 LV:1,2MM |
| FCS173 | KANDALLÓ KÖNYÖK TISZTÍTÓ NYÍL.120/90 LV:1,2MM |
| FCS188 | KANDALLÓ SZŰKÍTŐ 120-105 LV.:0,6MM |
| FCS190 | KANDALLÓ SZŰKÍTŐ 130-120/118/ LV.:0,6MM |
| FCS194 | KANDALLÓ SZŰKÍTŐ 150/120 LV.:1,2MM |
| FCS196 | KANDALLÓ SZŰKÍTŐ 150/130 LV.:1,2MM |
| FCS192 | KANDALLÓ SZŰKÍTŐ 150-120 LV.:0,6MM |
| FCS193 | KANDALLÓ SZŰKÍTŐ 150-130 LV.:0,6MM |

| | |
|------------|---------------------|
| A-142220 | KANNA SZENES FEKETE |
| ST-2210555 | KÉMÉNYAJTÓ HORG |

| | |
|---------|---|
| BRH.598 | KERINGETŐ SZIVATTYÚ BRH "A" 25/60-180 |
| BRH.663 | KERINGETŐ SZIVATTYÚ BRH/IBO 25/40-180 |
| BRH.557 | KERINGETŐ SZIVATTYÚ BRH/IBO 25/60-180 556 |

| Páraelszívó csövek | |
|--------------------|--------------------------------------|
| EP.AL1001 | PÁRAELSZÍVÓCSŐ ALUVENT 100/1 M LIGHT |
| EP.AL1003 | PÁRAELSZÍVÓCSŐ ALUVENT 100/3 M LIGHT |
| EP.AL1101 | PÁRAELSZÍVÓCSŐ ALUVENT 110/1 M LIGHT |
| EP.AL12031 | PÁRAELSZÍVÓCSŐ ALUVENT 110/3 M LIGHT |
| EP.AL1201 | PÁRAELSZÍVÓCSŐ ALUVENT 120/1 M LIGHT |
| EP.AL1203 | PÁRAELSZÍVÓCSŐ ALUVENT 120/3 M LIGHT |
| EP.AL1251 | PÁRAELSZÍVÓCSŐ ALUVENT 125/1 M LIGHT |
| EP.AL1253 | PÁRAELSZÍVÓCSŐ ALUVENT 125/3M LIGHT |



| Hőálló zsinór | |
|---------------|--|
| 253445 | SZIGETELŐ ZSINÓR HŐÁLLÓ 4-ES 2M 253445 |
| 253446 | SZIGETELŐ ZSINÓR HŐÁLLÓ 6-OS 2M 253446 |



| Termosztát | |
|------------|---|
| BRH.748 | SZOBATERMOSZTÁT W3RF (Q3RF;FGK C3RF) RÁDIÓFREKVENCIÁS, DIGITÁLIS |
| BRH.749 | SZOBATERMOSZTÁT W7RF (Q7RF;FGK C7RF) RÁDIÓFREKVENCIÁS, HETI PROG. DIGITÁLIS |



| Zománczott csővek | |
|-------------------|----------------------------------|
| SZ.118F | ZOMÁNCZOTT CSŐRÓZSA 118 FEHÉR |
| SZ.10580F | ZOMÁNCZOTT FÜSTCSŐ 105/ 80 FEHÉR |
| SZ.11820F | ZOMÁNCZOTT FÜSTCSŐ 118/ 20 FEHÉR |
| ZOMFCS11840B | ZOMÁNCZOTT FÜSTCSŐ 118/ 40 BARNÁ |
| SZ.11840F | ZOMÁNCZOTT FÜSTCSŐ 118/ 40 FEHÉR |
| ZOMFCS11850B | ZOMÁNCZOTT FÜSTCSŐ 118/ 50 BARNÁ |
| SZ.11880F | ZOMÁNCZOTT FÜSTCSŐ 118/ 80 FEHÉR |
| SZ.105FK | ZOMÁNCZOTT KÖNYÖK 105-ÖS FEHÉR |
| SZ.118FK | ZOMÁNCZOTT KÖNYÖK 118-AS FEHÉR |
| SZ.118FFEST | CSŐRÓZSA 118 FEHÉR FESTETT |
| SZ.11840FEST | FÜSTCSŐ 118/ 40 FEHÉR FESTETT |
| SZ.11880FEST | FÜSTCSŐ 118/ 80 FEHÉR FESTETT |
| FCS002 | FALDUGÓ 105 SZINTEREZETT |
| FCS004 | FALDUGÓ 118 SZINTEREZETT |
| SZ.118FKFEST | KÖNYÖK 118-AS FEHÉR FESTETT |



| | |
|--------|------------|
| FCS260 | PISZKAVAS |
| FCS12 | HAMUKAPARÓ |

| | |
|-------------|--------------------------------------|
| P.200004 | CO HUZAL PANWIRE SG2 0,8MM /15KG-OS/ |
| SG20850000 | CO HUZAL PANWIRE SG2 0,8MM /5KG-OS/ |
| AS-SG205100 | CO HUZAL PANWIRE SG2 1,0MM / 5KG-OS/ |
| P.200007 | CO HUZAL PANWIRE SG2 1,0MM /15KG-OS/ |
| P.200009 | CO HUZAL PANWIRE SG2 1,2MM /15KG-OS/ |



| Elektroda ER23 | |
|----------------|--------------------------------------|
| ER23202000 | ELEKTRÓDA ER 23 2,0mm x 300mm 2,0 Kg |
| P.ER23251000 | ELEKTRÓDA ER 23 2,5mm x 350mm 1,0KG |
| ER23252500 | ELEKTRÓDA ER 23 2,5mm x 350mm 2,5 Kg |
| ER23255000 | ELEKTRÓDA ER 23 2,5mm x 350mm 5,0 Kg |
| P.100005 | ELEKTRÓDA ER 23 3,2mm x 350mm 5,0 Kg |



| Elektroda 46.16 | |
|-----------------|--|
| 4616202400 | ELEKTRÓDA ESAB OK 46.16 2,0X300 4.1KG/ DOBOZ |
| 4616253400 | ELEKTRÓDA ESAB OK 46.16 2,5X350 5KG/ DOBOZ |
| 4616323400 | ELEKTRÓDA ESAB OK 46.16 3,2X350 5KG/ DOBOZ |
| 4800323000 | ELEKTRÓDA ESAB OK 48.00 3,2X350 4,4KG/ DOBOZ |
| 4800324000 | ELEKTRÓDA ESAB OK 48.00 3,2X450 6,0KG/ DOBOZ |
| 4800404200 | ELEKTRÓDA ESAB OK 48.00 4,0X450 6.0KG/ DOBOZ |
| 5500253500 | ELEKTRÓDA ESAB OK 55.00 2,5X350 4,5KG/ DOBOZ |
| ELEKTRODA022 | ELEKTRÓDA ESAB OK 84.78 3,2X350 1,7KG/VP OK WEARTRODE 60 T |



| Elektroda rutilos | |
|-------------------|--|
| AS-R143250_100 | ELEKTRÓDA RUTILOS 2,5X350 PAPIRDOBOZ 3 KG/DOBOZ ASKAYNAK |
| AS-R143325F | ELEKTRÓDA RUTILOS 3,25X350 FÉMDOBOZOS 4,5kg ASKAYNAK |



| Hegesztőpálca | |
|---------------|--------------------------|
| A372050000 | HEGGESZTŐPÁLCA 2,0MM A37 |
| A372550000 | HEGGESZTŐPÁLCA 2,5MM A37 |
| BE-3122300 | HEGGESZTŐPÁLCA 3,2MM A37 |
| BE-3122400 | HEGGESZTŐPÁLCA 4,0MM A37 |
| BE-3122600 | HEGGESZTŐPÁLCA 6,0MM A37 |



| KÉZIPAJZS | |
|------------|-----------------------------|
| BE-1920013 | KÉZIPAJZS BARKÁCS |
| E.10.546 | HEGESZTŐ ZSÍRKŐKRÉTA CENTRO |



| | |
|-------|--|
| 3.17 | CSIBEFONAT HORGANYZOTT 0,5MX0,6X 25M |
| 31177 | CSIBEFONAT HORGANYZOTT 0,5MX0,6X 25M IMPORT |
| 3.18 | CSIBEFONAT HORGANYZOTT 0,5MX0,6X 50M |
| 3.21 | CSIBEFONAT HORGANYZOTT 1 MX0,6X 25M |
| 3211 | CSIBEFONAT HORGANYZOTT 1 MX0,6X 25M IMPORT |
| 3.22 | CSIBEFONAT HORGANYZOTT 1 MX0,6X 50M |
| 3.01 | CSIBEFONAT MŰA.BEVONATTAL 500/30 25M/TEK SZ |
| 3.03 | CSIBEFONAT MŰA.BEVONATTAL 1000/30 25M/TEK SZ |
| 3.09 | CSIBEFONAT NATUR 50CM 0,6 X 50M CSOMAGOLT |
| 3.13 | CSIBEFONAT NATUR 100CM 0,6 X 50M CSOMAGOLT |



| Huzal fekete | |
|--------------|------------------|
| HF-08 | HUZAL FEKETE 0.8 |
| HF-10 | HUZAL FEKETE 1.0 |
| HF-12 | HUZAL FEKETE 1.2 |
| HF-14 | HUZAL FEKETE 1.4 |
| HF-16 | HUZAL FEKETE 1.6 |
| HF-20 | HUZAL FEKETE 2.0 |
| HF-25 | HUZAL FEKETE 2.5 |
| HF-31 | HUZAL FEKETE 3.1 |

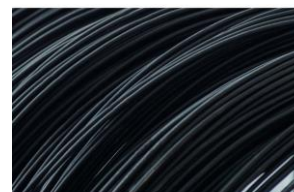

| Huzal horanyzott | |
|------------------|----------------------------|
| HZN-08 | HUZAL HORG 0.8 |
| HZN-10 | HUZAL HORG 1.0 |
| HZN-12 | HUZAL HORG 1.2 |
| HZN-14 | HUZAL HORG 1.4 |
| HZN-16 | HUZAL HORG 1.6 |
| HZN-20 | HUZAL HORG 2.0 |
| HZN-25 | HUZAL HORG 2.5 |
| HZN-31 | HUZAL HORG 3.1 |
| HM-31 | HUZAL MŰANYAG BEVONATÚ 3.1 |



| Tüskéshuzal | |
|-------------|---------------------------------------|
| HT-SZ5 | HUZAL TÜSKÉS - SZÖGESDRÓT - (5kg-os) |
| HT-SZ | HUZAL TÜSKÉS - SZÖGESDRÓT -(10 kg-os) |



| Huzalfeszítő | |
|--------------|--------------------------------------|
| DIN1480-6 | HUZALFESZÍTŐ 6X85 MM HORG ACÉL 50102 |
| DIN1480-8 | HUZALFESZÍTŐ 8X105 MM HORG ACÉL |
| DIN1480-10 | HUZALFESZÍTŐ 10X125 MM HORG ACÉL |
| DIN1480-12 | HUZALFESZÍTŐ 12X140 MM HORG ACÉL |



| Kerítés fonat | |
|---------------|--|
| 3.26 | KERÍTÉS DRÓTFONAT 65X2.0X1000 MŰA.BEV/25FM |
| 3.28 | KERÍTÉS DRÓTFONAT 65X2.0X1200 MŰA.BEV/25FM |
| 3.30 | KERÍTÉS DRÓTFONAT 65X2.0X1500 MŰA.BEV/25FM |
| 3.33 | KERÍTÉS DRÓTFONAT 65X2.0X1800 MŰA.BEV/25FM |
| 3.36 | KERÍTÉS DRÓTFONAT HORG 65X1.7X1000 /25FM |
| 3.39 | KERÍTÉS DRÓTFONAT HORG 65X1.7X1200 /25FM |
| 3.43 | KERÍTÉS DRÓTFONAT HORG 65X1.7X1500 /25FM |
| 3.47 | KERÍTÉS DRÓTFONAT HORG 65X1.7X1800 /25FM |
| 3-3556 | KERÍTÉS DRÓTFONAT HORG 65X1.7X2000 /25FM |
| 3.391 | KERÍTÉS DRÓTFONAT HORG 65X1.8X1200 /10FM |
| 3.3911 | KERÍTÉS DRÓTFONAT HORG 65X1.8X1200 /15FM |
| 3.4310 | KERÍTÉS DRÓTFONAT HORG 65X1.8X1500 /10FM |
| 3.43101 | KERÍTÉS DRÓTFONAT HORG 65X1.8X1500 /15FM |
| 3.40 | KERÍTÉS DRÓTFONAT HORG 65X1.8X1500 /20FM |



| Madárháló | | | |
|-----------|--|-------------|--|
| 3.69 | MADÁRHÁLÓ HORG 500/13 (25FM/TEK) | SZ (3969) | |
| 3.73 | MADÁRHÁLÓ HORG 1000/13X0,7 25M | SZ (2389) | |
| 3.66 | MADÁRHÁLÓ MŰANYAG BEV. 500/13 25M/TEK | SZ | |
| 3.67 | MADÁRHÁLÓ MŰANYAG BEV. 1000/13 25M/TEK | SZ | |



| Rostaháló | |
|---------------|---------------------------------------|
| VAS.000000011 | ROSTAHÁLÓ 2X 2X0.5MM 5M/TEK |
| VAS.000000012 | ROSTAHÁLÓ 3X 3X0.8MM 5M/TEK LÁGY |
| VAS.000000013 | ROSTAHÁLÓ 4X 4X1.0MM 5M/TEK FÉLKEMÉNY |
| VAS.000000014 | ROSTAHÁLÓ 5X 5X0.8MM 5M/TEK LÁGY |
| VAS.000000016 | ROSTAHÁLÓ 8X 8X1.0MM 5M/TEK LÁGY |
| VAS.000000017 | ROSTAHÁLÓ 10X10X1.2MM 5M/TEK |



| Vadháló | |
|---------|--|
| 3.83 | VADHÁLÓ 115-CM 2-2,8MM 50M/TEK. |
| 3.85 | VADHÁLÓ 160-CM 2-2,8MM 50M/TEK. (2804) |
| 3.86 | VADHÁLÓ 175-CM 2-2,8MM 50M/TEK |
| 3.88 | VADHÁLÓ 200-CM 2-2,8MM 50M/TEK |



KERTGONDOZÁS

| | |
|-----------|--|
| A-14222 | ÁGVÁGÓ OLLÓ - TELESZKÓPOS, MELLÉVÁGÓS, ÁTTÉTELES MUTA W-7123 |
| A-13361 | ÁGVÁGÓ OLLÓ - TELESZKÓPOS, RACSNIS,ÁTTÉTELES, RÁVÁGÓS MUTA AL-1024 |
| A-14223 | ÁGVÁGÓ OLLÓ - TELESZKÓPOS, RÁVÁGÓS, ÁTTÉTELES MUTA AL-1026 |
| A-13370 | ÁGVÁGÓ OLLÓ 72 CM - FÉM NYELŰ, MELLÉVÁGÓS MUTA AL-1038 |
| A-13368 | ÁGVÁGÓ OLLÓ 72 CM - FÉM NYELŰ, MELLÉVÁGÓS, ÁTTÉTELES MUTA AL-1036 |
| A-13364 | ÁGVÁGÓ OLLÓ 72 CM - FÉM NYELŰ, RÁVÁGÓS, ÁTTÉTELES MUTA AL-1034 |
| A-13371 | ÁGVÁGÓ OLLÓ 72 CM RACSNIS, ÁTTÉTELES, RÁVÁGÓS MUTA AL-1041 |
| 3100 | ÁGVÁGÓ OLLÓ MELLÉVÁGÓS SIMA |
| ST-211757 | HERNYÓZÓ OLLÓ - KÖTÉLLEL, FÚRÉSSZEL |
| 6083758 | SÖVÉNYVÁGÓ OLLÓ 580mm FA NYÉL PALISAD |
| A-14143 | SÖVÉNYVÁGÓ OLLÓ TELESZKÓPOS NYÉLLEL MUTA , MELLÉVÁGÓS, |

| Ásó | | |
|-----------|-------------------------|-------------|
| ST-211699 | ÁSÓ - KOVÁCSOLT 1,3 KG | SRO |
| A-10103 | ÁSÓ - KOVÁCSOLT 1,30 KG | MUTA 000200 |
| A-10021 | ÁSÓ - VILLA 4 ÁGÚ | MUTA 000010 |
| 8.001 | ÁSÓ 1,3KG ACÉL ZÖLD | |

| Autómosó kefe | |
|-----------------|----------------------------|
| KSZ.10.1001.50 | AUTÓMOSÓ KEFE HOSSZÚ 500MM |
| KSZ.10.1001.51 | AUTÓMOSÓ KEFE MŰSZÁL 400MM |
| KSZ.10.1001.122 | GYÖKÉRKEFE PISKÓTA |

| Balta | |
|------------|--------------------------------------|
| ST-236116A | BALTA 600G ÜVEGSZÁLAS |
| 21605 | BALTA 600GR FANYELŰ |
| ST-236139 | BALTA 600GR FANYELŰ SK 3069 |
| 21610 | BALTA 800GR FANYELŰ 1949 |
| ST-236140 | BALTA 800GR FANYELŰ SK 236065 |
| ST-236117 | BALTA 800GR ÜVEGSZ. NARANCSSÁRGA |
| ST-236066 | BALTA 1000GR FANYELŰ ORGA613 |
| MB-971106 | BALTA, DIN TÜV/GS, FANYELŰ 600G 36CM |
| MB-971108 | BALTA, DIN TÜV/GS, FANYELŰ 800G 36CM |

| Betonpartfis | |
|--------------|-----------------------------|
| N.21031 | BETONPARTFIS 500MM+NYÉL |
| N.02143 | BETONPARTFIS 600MM+NYÉL |
| N.02144 | BETONPARTFIS 800MM+NYÉL |
| N.0214411 | BETONPARTFIS nyélbefogó műa |



| Bogrács | |
|---------|---|
| 4.007 | BOGRÁCS ÁLLVÁNY FESTETT 1.2M NAGY /CSAVART/ |
| 4.042 | BOGRÁCS ZOMÁNCOZOTT GULYÁS 8 L 35CM |
| 4.043 | BOGRÁCS ZOMÁNCOZOTT GULYÁS 10 L 37CM |
| 4.0441 | BOGRÁCS ZOMÁNCOZOTT GULYÁS 13 /14L |
| 4.045 | BOGRÁCS ZOMÁNCOZOTT GULYÁS 16 L 41CM |
| 4.046 | BOGRÁCS ZOMÁNCOZOTT GULYÁS 22 L /20 L |
| 4.047 | BOGRÁCS ZOMÁNCOZOTT GULYÁS 25 L 49CM |
| 4.048 | BOGRÁCS ZOMÁNCOZOTT GULYÁS 30 L 53CM |
| 4.049 | BOGRÁCS ZOMÁNCOZOTT GULYÁS 40 L 56CM |



| Bozótvégő | |
|-----------|-------------------------|
| ST-239209 | BOZÓTVÁGÓ MACSÉTA 400MM |
| ST-239219 | BOZÓTVÁGÓ MACSÉTA 450MM |
| ST-239220 | BOZÓTVÁGÓ MACSÉTA 500MM |
| ST-239415 | BOZÓTVÁGÓ MACSÉTA 560MM |



| Cirokseprő | |
|------------|------------------------------|
| 7.001 | CIROKSEPRŐ 5 VARRÁSOS |
| ST-221111 | CIROKSEPRŐ 5 VARRÁSOS slovak |
| 7.0011 | CIROKSEPRŐ IPARI |
| 7.003 | CIROKSEPRŐ KICSI AUTÓS |
| 8.053 | VESSZŐSEPRŐ |



| Csákány | |
|-----------|--------------------------------------|
| ST-216398 | CSÁKÁNY 2,5 KG |
| 8.004 | CSÁKÁNY 2.50 KG HEGYES LAPOS SZLOVÁK |
| ST-216748 | CSÁKÁNY KERESZT |



| FEJSZE | |
|------------|---|
| ST-236142 | FEJSZE FANYELŰ SK ORGA613 1250GR |
| ST-236078 | FEJSZE 1400GR FANYELŰ ORGA613 |
| ST-236143 | FEJSZE 1400GR FANYELŰ ORGA613 |
| 2818 | FEJSZE FA NYÉLLEL 1250gr |
| 2819 | FEJSZE FA NYÉLLEL 1500gr |
| ST-236110 | FEJSZE HASÍTÓ 2000G ÜVEGSZÁLAS |
| MB-8871286 | FEJSZE HASÍTÓ 2000G ÜVEGSZÁLAS |
| MB-3826 | FEJSZE, DIN TÜV/GS, FANYELŰ 1250G, 70CM |
| MB-971112 | FEJSZE,1250GR , FANYELŰ 70CM |



| GEREBLYE | |
|-----------|--------------------------------|
| A-10397 | GEREBLYE 10 FOGÚ - LEMEZ 00410 |
| A-10399 | GEREBLYE 12 FOGÚ - LEMEZ 00412 |
| A-10401 | GEREBLYE 14 FOGÚ - LEMEZ 00414 |
| A-10403 | GEREBLYE 16 FOGÚ - LEMEZ 00416 |
| ST-211463 | GEREBLYE MŰANYAG 16 FOKOS |
| ST-211054 | GEREBLYE MŰANYAG 18 FOKOS |



| Gáz és kemping tartozékok | |
|---------------------------|---|
| 10.10013 | GÁZ KÖRÉGŐ KICSI |
| 10.10014 | GÁZ KÖRÉGŐ NAGY |
| 10.10015 | GÁZ PÖRZSÖLŐ |
| CG-I064L | GÁZ PÖRZSÖLŐ szeleppel 60MM |
| CG-I102L | GÁZ PÖRZSÖLŐ szeleppel 75MM /I066L/ |
| MULTIFIRE1 | GÁZFŐZŐ 1 LAPOS MULTIFIRE1 |
| MULTIFIRE2 | GÁZFŐZŐ 2 LAPOS MULTIFIRE 2 |
| CG-COOK100P | GÁZFŐZŐ FÉM HÁZAS PIEZZO COOK 100P |
| TIPHOON60P | GÁZLÁMPA FÉM HÁZAS PIEZZO TYPHOON 60P |
| TIPHOONSET2 | GÁZLÁMPA SZETT TÖMLŐS 3 FEJJEL TYPHOON SET 2 |
| TYPHOON120P | GÁZLÁMPA, MŰA. HÁZAS PIEZO 120P |
| CG-120 | GÁZLÁMPA, MŰA. HÁZAS TYPHOON 120 |
| OX-507000 | GÁZLÁMPA, VILÁGÍTÓ OXYLIGHT |
| BE-2100052 | GÁZNYOMÁSCSÖKK TÖMLŐVEL 1KG |
| BE-21000501 | GÁZNYOMÁSCSÖKKENTŐ TÖMLŐ NÉLKÜL ÁLLIT. |
| ELG-101 | GÁZPATRON 190GR. SZELEPES |
| OX-5080101 | GÁZTERELŐ GÁZLÁMPÁHOZ |
| I428 | GÁZTÖMLŐ CSATLAKOZÓ EGYENES BM |
| I406 | GÁZTÖMLŐ PB-HEZ 10+CSATLAKOZÓ |
| E.65004 | GÁZTÖMLŐ PB-HEZ 50M/tekercs 9-es |
| I404 | GÁZTÖMLŐ PB-HEZ 5M+CSATLAKOZÓ |
| I422 | GÁZTŰZHELY CSATLAKOZÓ TÖMLŐVÉG 90-ES |
| POWERFIRE 3 | GÁZSZÁMOLY HÁROMLÁBÚ ÖNTVÉNY |
| CG-003 | GÁZSZÁMOLY HÁROMLÁBÚ ÖNTVÉNY Centrogas |
| 7530 | PB CSATLAKOZÓ TÖMLŐVÉGGEL 1/2 BALOS ACÉL |
| OX-490002 | PB CSATLAKOZÓ TÖMLŐVÉGGEL 1/2 BALOS I410 |
| KIEG-100-10203 | TÖMÍTÉS PB GÁZRA GUMI |
| Hasító ék | |
| ST-212011 | HASÍTÓ ÉK 2000GR SM13 |
| ST-212012 | HASÍTÓ ÉK 2500GR |
| 0356 | HASÍTÓ FEJSZE 2000g üvegszálás |
| 0532 | HASÍTÓ FEJSZE fa 2000gr |
| MB-3837 | HASÍTÓ FEJSZE, ÉKES, FANYELŰ |
| Kapa | |
| ST-211321 | KAPA - HEGYES 0,63 KG, KOVÁCSOLT |
| ST-211380 | KAPA - HEGYES 0,73 KG, KOVÁCSOLT |
| A-10242 | KAPA - HEGYES, GYŐRI, KOVÁCSOLT 0,25 KG MUTA 000466 |
| A-12735 | KAPA - HEGYES, GYŐRI, KOVÁCSOLT 0,50 KG MUTA 716016 |
| A-11740 | KAPA - HEGYES, GYŐRI, KOVÁCSOLT 0,55 SILVER |
| A-117401 | KAPA - HEGYES, GYŐRI, KOVÁCSOLT 0,7 SILVER |
| A-10234 | KAPA - HEGYES, GYŐRI, KOVÁCSOLT 0,70 KG MUTA 000459 |
| 8.015 | KAPA IRTÓ ZÖLD |
| 8.016 | KAPA LEMEZEZ 0,30 KG ZÖLD |
| 8.017 | KAPA LEMEZEZ 0,50 KG ZÖLD |
| 8.018 | KAPA RÉPA 0.30 KG ZÖLD |
| 8.019 | KAPA RÉPA 0.50 KG ZÖLD |
| 8.020 | KAPA VILLÁS SÖTÉT ZÖLD |



| Kasza | |
|------------|---|
| A-10617 | KASZA 60 CM ANRO 09207 |
| ST-211902 | KASZA 60CM SZLOVÁK |
| A-10618 | KASZA 70 CM ANRO 09208 |
| ST-211903 | KASZA 70CM SZLOVÁK |
| ST-211011 | KASZA 80CM SZLOVÁK |
| ST-211221 | KASZA 80CM SZLOVÁK |
| A-10620 | KASZA 90 CM ANRO 09210 |
| ST-211385 | KASZA 90CM SZLOVÁK |
| A-10311 | KASZABILINCS - HORGANYZOTT -FEKETE 000517 |
| 170051 | KASZAKŐ - A PIROS |
| 76425 | KASZAKŐ 230MM SIBRTEH |
| MB-13937 | KASZAKŐ, OVÁLIS, SZÜRKE |
| SI301 | SARLÓ 360 ANRO |
| ST-211123 | SARLÓ NYELEZETT SZLOVÁK |
| Lapát | |
| 8.027 | LAPÁT 0.75KG ZÖLD HIDEGEN SAJTOLT |
| 8.029 | LAPÁT 0.85KG ZÖLD HIDEGEN SAJTOLT |
| 8.030 | LAPÁT 0.85KG SZÜRKE/FEKETE 85 |
| 8.031 | LAPÁT 1 KG SZÜRKE/FEKETE 100 |
| ST-211343 | LAPÁT 1 KG FEKETE FESTETT 211343 |
| ST-211130 | LAPÁT 1 KG KALAPÁCS LAKKOS |
| 8.033 | LAPÁT 1 KG ZÖLD HIDEGEN SAJTOLT |
| 8.034 | LAPÁT 1.15KG SZÜRKE/FEKETE 115 |
| 8.035 | LAPÁT 1.2KG ZÖLD HIDEGEN SAJTOLT |
| 8.036 | LAPÁT 1.5 KG SZÜRKE/FEKETE 150 |
| 8.037 | LAPÁT 2,3 KG SZÜRKE/FEKETE 230 |
| 8.038 | LAPÁT KAZÁN FA NYÉLLEL |
| 8.039 | LAPÁT SZEMETES FÉM |
| 8.040 | LAPÁT SZENES |
| A-10048 | HÓLAPÁT 40CM MŰA . + FA NYÉL |
| Lombseprű | |
| 617028 | LOMBSEPRŰ 22 FOGAS NYÉL NÉLKÜL PALISAD |
| R127 | LOMBSEPRŰ - KICSI , MŰANYAG AR-7010 |
| A-13414 | LOMBSEPRŰ - NAGY , MŰANYAG, EGYENES 75CM AR-7011S |
| A-13412 | LOMBSEPRŰ - NAGY, MŰANYAG AR -7011 |
| AR -7018K | LOMBSEPRŰ ÁLLÍTHATÓ FÉM NYÉLLEL HOBBIAR-7018K |
| ST-211758 | LOMBSEPRŰ FÉM NYÉLLEL ST-L |
| ST-211026 | LOMBSEPRŰ FÉM NYÉLLEL ST-S |
| A-13410 | LOMBSEPRŰ LEMEZES ERŐSÍTETT AR-7003 |
| A-00503 | PÁZSITSEPRŰ PÁLCÁS FOGÚ ERŐSÍTETT AR-7002 |
| Metszőolló | |
| A-10316 | METSZŐOLLÓ 18 - KOVÁCSOLT PIROS MUTA 000525 |
| A-10317 | METSZŐOLLÓ 20 - KOVÁCSOLT PIROS MUTA 000526 |
| A-10313 | METSZŐOLLÓ 22 - KOVÁCSOLT PIROS MUTA 000519 |
| A-10315 | METSZŐOLLÓ 24 - KOVÁCSOLT PIROS MUTA 000522 |



| | Nyel |
|-----------|--|
| NY.AF120 | NYÉL ÁSÓ VILLA FAZONOS 125CM |
| NY.A120 | NYÉL ÁSÓ VILLA SIMA 120CM |
| NY.A130 | NYÉL ÁSÓ VILLA SIMA 130CM |
| NY.A150 | NYÉL ÁSÓ VILLA SIMA 150CM |
| NY.B40 | NYÉL BALTA FAZONOS 40CM |
| NY.B50 | NYÉL BALTA FAZONOS 50CM |
| NY.CSNK | NYÉL CSÁKÁNY NAGY KÍNAI |
| NY.CSN | NYÉL CSÁKÁNY NORMÁL |
| NY.FF80 | NYÉL FEJSZE FAZONOS 80CM |
| NY.FF90 | NYÉL FEJSZE FAZONOS 90CM |
| NY.FF100 | NYÉL FEJSZE FAZONOS 100CM |
| NY.F90 | NYÉL FEJSZE SIMA 90CM |
| NY.F100 | NYÉL FEJSZE SIMA 100CM |
| NY.G130 | NYÉL GEREBLYE 130CM |
| NY.G150 | NYÉL GEREBLYE 150CM |
| A-12605 | NYÉL GEREBLYE 150CM ANR. |
| NY.G170 | NYÉL GEREBLYE 170CM |
| NY.G200 | NYÉL GEREBLYE 200CM |
| NY.KF28 | NYÉL KALAPÁCS FAZONOS 28CM |
| NY.KF32 | NYÉL KALAPÁCS FAZONOS 32CM |
| NY.KF36 | NYÉL KALAPÁCS FAZONOS 36CM |
| NY.KF40 | NYÉL KALAPÁCS FAZONOS 40CM |
| NY.KF50 | NYÉL KALAPÁCS FAZONOS 50CM |
| NY.KF60 | NYÉL KALAPÁCS FAZONOS 60CM |
| NY.KF75 | NYÉL KALAPÁCS FAZONOS 75CM |
| NY.KF90 | NYÉL KALAPÁCS FAZONOS 90CM /8-10KG/ SAMU |
| NY.KV120 | NYÉL KAPA VILLÁS 120CM |
| NY.KG120 | NYÉL KAPA GÖMBÖLYÍTETT 120CM GYÓRI |
| NY.KKP120 | NYÉL KAPA KISPANCISOVAI 120CM |
| NY.KNP120 | NYÉL KAPA NAGYPANCISOVAI 120CM |
| NY.K1K2 | NYÉL KASZA + KACCS |
| NY.K2 | NYÉL KASZÁHOZ KACCS |
| NY.KK | NYÉL KŐMŰVES KALAPÁCS |
| NY.LE130 | NYÉL LAPÁT EGYENES 130CM |
| NY.LE150 | NYÉL LAPÁT EGYENES 150CM |
| NY.LE180 | NYÉL LAPÁT EGYENES 180CM |
| NY.LF125 | NYÉL LAPÁT HAJL.FAZONOS 125CM |
| NY.L130 | NYÉL LOMBSEPRŰ 130CM |
| NY.L170 | NYÉL LOMBSEPRŰ 170CM |
| NY.L1701 | NYÉL LOMBSEPRŰ ANR 7011-HEZ |
| NY.P150 | NYÉL PARTFIS 150CM |
| NY.P170 | NYÉL PARTFIS 170CM |
| NY.P200 | NYÉL PARTFIS 200CM |
| NY.P250 | NYÉL PARTFIS 250CM |
| NY.R8 | NYÉL RESZELŐ 8CM |
| NY.R10 | NYÉL RESZELŐ 10CM |
| NY.R12 | NYÉL RESZELŐ 12CM |
| NY.R14 | NYÉL RESZELŐ 14CM |
| NY.R16 | NYÉL RESZELŐ 16CM |
| NY.R18 | NYÉL RESZELŐ 18CM |



| Nyelezett termékek | |
|--------------------|--|
| E.10.9751 | NYELEZETT ÁSÓ MUTA 1,3 KG FAZ.NYÉLLEL |
| ST-211398 | NYELEZETT KAPA - HEGYES 0,63 KG, KOVÁCSOLT |
| ST-211381 | NYELEZETT KAPA - HEGYES 0,73 KG, KOVÁCSOLT |
| A-10243 | NYELEZETT KAPA - HEGYES, GYŐRI, 0,25KG, KOVÁCSOLT 000459NY |
| A-11741 | NYELEZETT KAPA - HEGYES, SILVER, 0,55 KG, KOVÁCSOLT 716016NY |
| ST-211138 | NYELEZETT KAPA 680GR |
| E.211130NY | NYELEZETT LAPÁT KALAPÁCSLAKKOS FAZ.125 |
| ROVARHÁLÓ | |
| 8911388 | ROVARHÁLÓ ÜVEGSZÁLAS 1.0X30M FEHÉR |
| 8911389 | ROVARHÁLÓ ÜVEGSZÁLAS 1.0X30M FEKETE |
| 8911387 | ROVARHÁLÓ ÜVEGSZÁLAS 1.0X30M SZÜRKE |
| 8911456 | ROVARHÁLÓ ÜVEGSZÁLAS 1.0X30M ZÖLD |
| 8911391 | ROVARHÁLÓ ÜVEGSZÁLAS 1.2X30M FEHÉR |
| 170557 | ROVARHÁLÓ ÜVEGSZÁLAS 1.2X30M ZÖLD |
| 8911392 | ROVARHÁLÓ ÜVEGSZÁLAS 1.2X30M FEKETE |
| 8911390 | ROVARHÁLÓ ÜVEGSZÁLAS 1.2X30M SZÜRKE |
| 8911394 | ROVARHÁLÓ ÜVEGSZÁLAS 1.5X30M FEHÉR |
| 371622 | ROVARHÁLÓ ÜVEGSZÁLAS 1.5X30M ZÖLD |
| 8911395 | ROVARHÁLÓ ÜVEGSZÁLAS 1.5X30M FEKETE |
| 8911393 | ROVARHÁLÓ ÜVEGSZÁLAS 1.5X30M SZÜRKE |
| Saraboló | |
| 8.049 | SARABOLÓ (HOROLÓ)SZEGECSSELT ACÉL 200MM |
| 8.050 | SARABOLÓ 120MM ZÖLD |
| 8.051 | SARABOLÓ 210MM ZÖLD |
| 8.052 | SARABOLÓ 280MM ZÖLD |
| Terem partfis | |
| N.212501 | TEREM PARTFIS 50CM+NYÉL LÓSZŐR KEVERÉK |
| N.21252 | TEREM PARTFIS 60CM+NYÉL LÓSZŐR KEVERÉK |
| N.21251 | TEREM PARTFIS 80CM+NYÉL LÓSZŐR KEVERÉK |
| Üstház | |
| 4.109 | ÜSTHÁZ BOGRÁCSHOZ 36CM |
| 4.110 | ÜSTHÁZ BOGRÁCSHOZ 39-ES |
| 4.111 | ÜSTHÁZ FESTETT 50-ES |
| 4.113 | ÜSTHÁZ FESTETT 53-AS |
| 4.115 | ÜSTHÁZ FESTETT 56-OS |
| 4.117 | ÜSTHÁZ FESTETT 58-AS P |
| Villa | |
| A-10007 | VILLA 4 ÁGÚ - TRÁGYA, KOVÁCSOLT MUTA 000004 |
| ST-211710 | VILLA 4 ÁGÚ KOVÁCSOLT SZLOVÁK F102 |
| A-10011 | VILLA 5 ÁGÚ - TRÁGYA, KOVÁCSOLT MUTA 000005 |
| A-13620 | VILLA 5 ÁGÚ KOVÁCSOLT |
| Zománcozott üst | |
| 4.134 | ZOMÁNCOZOTT ÜST 50 L |
| 4.135 | ZOMÁNCOZOTT ÜST 60 L |
| 4.136 | ZOMÁNCOZOTT ÜST 70 L |
| 4.138 | ZOMÁNCOZOTT ÜST 100 L |
| 4.137 | ZOMÁNCOZOTT ÜST 80L |



KÉZI SZERSZÁMOK

| | |
|-----------------|---|
| ACSAZB18 | ÁCS CERUZA 18 CM SOLA HB PIROS |
| 848045 | ÁCS CERUZA 180MM, 12 db/csomag SPARTA 8480457 |
| ACSAZB24 | ÁCS CERUZA 24 CM SOLA HB PIROS |
| ACSASTB30 | ÁCS CERUZA 30 CM SOLA HB ZÖLD |
| | Állítható villáskulcs |
| 155255 | ÁLLÍTHATÓ VILLÁSKULCS 200MM SPARTA |
| 155305 | ÁLLÍTHATÓ VILLÁSKULCS 250MM SPARTA 1553057 |
| 155355 | ÁLLÍTHATÓ VILLÁSKULCS 300MM SPARTA 1553557 |
| | Asztalos szorító |
| 204235 | ASZTALOS SZORÍTÓ 150X50X200MM SPARTA |
| 204265 | ASZTALOS SZORÍTÓ 200X50X250MM SPARTA |
| 204295 | ASZTALOS SZORÍTÓ 250X50X300MM SPARTA 2042957 |
| 204325 | ASZTALOS SZORÍTÓ 300X50X350MM SPARTA 2043257 |
| 204415 | ASZTALOS SZORÍTÓ 500X120X570MM SPARTA |
| | Behajtóhegy |
| MB-10213 | BEHAJTÓ KLT. HATLAPFEJŰ CSAVARHOZ 8DB, 5-13MM |
| MB-65800 | BEHAJTÓHEGY KLT., GIPSKARTONHOZ, 2DB |
| 113509 | BEHAJTÓHEGY PH1X25 KLT 20db MTX |
| 113809 | BEHAJTÓHEGY PH1X50 KLT 10db MTX |
| LA3811 PH2 | BEHAJTÓHEGY PH2 25MM |
| 11339 | BEHAJTÓHEGY PZ 1 25mm 10 DB / DOBOZ GROSS |
| 11340 | BEHAJTÓHEGY PZ 2 25mm 10 DB / CSOMAG GROSS |
| 113869 | BEHAJTÓHEGY Pz1X50 KLT 10db MTX |
| LA3811 PZ2 | BEHAJTÓHEGY PZ2 25MM |
| LA3811 T30 | BEHAJTÓHEGY TORX X 30 X 25 |
| PT4.025 | BEHAJTÓHEGY GIPSKARTONHOZ MÉLYSÉGHAT. PH2 |
| ST-232246 | BEHAJTÓHEGY HLF 10 MÁGNESES |
| ST-232456 | BEHAJTÓHEGY HLF 12 MÁGNESES |
| ST-232457 | BEHAJTÓHEGY HLF 13 MÁGNESES |
| ST-232450 | BEHAJTÓHEGY HLF 8 MÁGNESES |
| 113929 | BEHAJTÓHEGY KLT 7 RÉSZES MŰA DOBOZBAN MTX |
| PT4.N16006 | BEHAJTÓHEGY MÁGNESES HLF. 6MM |
| PT4.N16007 | BEHAJTÓHEGY MÁGNESES HLF. 7MM |
| 11329 | BEHAJTÓHEGY PH1 25mm 10 db/ CSOMAG GROSS |
| 11330 | BEHAJTÓHEGY PH2 25mm 10 DB/ CSOMAG GROSS |
| AB-060802201010 | BEHAJTÓHEGY SUPRA BIT TORSION PH 1 25MM |
| AB-060802202017 | BEHAJTÓHEGY SUPRA BIT TORSION PH 2 25MM |
| AB-060802203010 | BEHAJTÓHEGY SUPRA BIT TORSION PH 3 25MM |
| AB-060802101010 | BEHAJTÓHEGY SUPRA BIT TORSION PZ 1 25MM |
| AB-060802102010 | BEHAJTÓHEGY SUPRA BIT TORSION PZ 2 25MM |
| AB-060802103010 | BEHAJTÓHEGY SUPRA BIT TORSION PZ 3 25MM |
| AB-060802720010 | BEHAJTÓHEGY SUPRA BIT TORX X 20 X 25 |
| AB-060802725010 | BEHAJTÓHEGY SUPRA BIT TORX X 25 X 25 |
| AB-060802630010 | BEHAJTÓHEGY SUPRA BIT TORX X 30 X 25MM |
| AB-060802740010 | BEHAJTÓHEGY SUPRA BIT TORX X 40 X 25 |
| AB-060803810390 | BEHAJTÓHEGYSZÁR MÁGNESES 1/4 58MM |
| 113989 | BEHAJTÓHEGYSZÁR MÁGNESES 10DB MTX |
| 117929 | BEHAJTÓHEGYSZÁR MÁGNESES MTX |



| Bőrlukasztó | |
|--------------|---|
| MB-76700 | BŐRLYUKASZTÓ KLT., MŰANYAG TARTÓBAN |
| MB-10266 | BŐRLYUKASZTÓ KLT., MŰANYAG TARTÓBAN |
| MB-8813820 | BŐRLYUKASZTÓ, GUMÍROZOTT NYÉLLEL |
| CSAPSZEGVÁGÓ | |
| MB-9788 | CSAPÁGYLEHÚZÓ KLT., KRÓMOZOTT, 3DB |
| MB-7818 | CSAPSZEGVÁGÓ 450MM 18" |
| MB-7824 | CSAPSZEGVÁGÓ 600MM 24" |
| MB-7826 | CSAPSZEGVÁGÓ 750MM 30" |
| 785359 | CSAPSZEGVÁGÓ MTX 450MM 18" |
| Csavarhúzó | |
| 115849 | CSAVARHÚZÓ KLT 22DB BITEKKEK DOBOZBAN MTX |
| ST-2250189 | CSAVARHÚZÓ KLT 7 RÉSZES 372-106 |
| 11782 | CSAVARHÚZÓ KLT. 6DB-OS TARTÓVAL SPARTA |
| ST-2250159 | CSAVARHÚZÓ LAPOS 5X100MM 372-006 |
| ST-2250160 | CSAVARHÚZÓ LAPOS 5X125MM 372-007 |
| ST-2250161 | CSAVARHÚZÓ LAPOS 5X150MM 372-008 |
| ST-2250163 | CSAVARHÚZÓ LAPOS 6X100MM 372-009 |
| ST-2250164 | CSAVARHÚZÓ LAPOS 6X125MM 372-010 |
| ST-2250165 | CSAVARHÚZÓ LAPOS 6X150MM 372-011 |
| ST-2250171 | CSAVARHÚZÓ PH0 3X100MM 372-022 |
| ST-2250172 | CSAVARHÚZÓ PH0 3X150MM 372-023 |
| ST-2250174 | CSAVARHÚZÓ PH1 5X100MM 372-026 |
| ST-2250175 | CSAVARHÚZÓ PH1 5X125MM 372-027 |
| ST-2250176 | CSAVARHÚZÓ PH1 5X150MM 372-028 |
| ST-2250177 | CSAVARHÚZÓ PH2 6X100MM 372-029 |
| ST-2250179 | CSAVARHÚZÓ PH2 6X125MM 372-030 |
| ST-2250180 | CSAVARHÚZÓ PH2 6X150MM 372-031 |
| ST-2250184 | CSAVARHÚZÓ PZ0 3x075MM 372-034 |
| ST-2250185 | CSAVARHÚZÓ PZ1 5X100MM 372-042 |
| ST-2250186 | CSAVARHÚZÓ PZ2 6X100MM 372-043 |
| 115729 | CSAVARHÚZÓ T NYÉLLEL 36DB MTX |
| 133445 | ÓRÁS CSAVARHÚZÓ KLT. 6DB-OS SPARTA |
| MB-5811 | ÓRÁS CSAVARHÚZÓ KLT. 64330 |
| Csőkulcs | |
| MB-6619 | CSŐKULCS KLT. |
| 137525 | CSŐKULCS KLT. 6-22MM SPARTA |
| 137405 | CSŐKULCS KLT. 8-17MM SPARTA |



| | Csillag-villás kulcs |
|------------|---|
| GRIP.50291 | CSILLAG-VILLÁS KULCS 10 MM GRIP |
| 151559 | CSILLAG-VILLÁS KULCS 11 MM MTX CrV |
| 14977 | CSILLAG-VILLÁS KULCS 11 MM SIBRTEH SÁRGÍTOTT CINK |
| 151569 | CSILLAG-VILLÁS KULCS 12 MM MTX CrV |
| 14978 | CSILLAG-VILLÁS KULCS 12 MM SIBRTEH SÁRGÍTOTT CINK |
| GRIP.50294 | CSILLAG-VILLÁS KULCS 13 MM GRIP 8631108 |
| GRIP.50295 | CSILLAG-VILLÁS KULCS 14 MM GRIP |
| 14980 | CSILLAG-VILLÁS KULCS 14 MM SIBRTEH SÁRGÍTOTT CINK |
| 14981 | CSILLAG-VILLÁS KULCS 15 MM SIBRTEH SÁRGÍTOTT CINK |
| GRIP.50298 | CSILLAG-VILLÁS KULCS 17 MM GRIP |
| GRIP.50300 | CSILLAG-VILLÁS KULCS 19 MM GRIP |
| GRIP.50303 | CSILLAG-VILLÁS KULCS 22 MM GRIP |
| 14984 | CSILLAG-VILLÁS KULCS 22MM SIBRTEH SÁRGÍTOTT CINK |
| 14915 | CSILLAG-VILLÁS KULCS 27 MM SIBRTEH FOSZFÁTOZOTT |
| 14987 | CSILLAG-VILLÁS KULCS 27 MM SIBRTEH SÁRGÍTOTT CINK |
| 14916 | CSILLAG-VILLÁS KULCS 30 MM SIBRTEH FOSZFÁTOZOTT |
| 14988 | CSILLAG-VILLÁS KULCS 30MM SIBRTEH SÁRGÍTOTT CINK |
| GRIP.50309 | CSILLAG-VILLÁS KULCS 32 MM GRIP |
| 14917 | CSILLAG-VILLÁS KULCS 32 MM SIBRTEH FOSZFÁTOZOTT |
| 14989 | CSILLAG-VILLÁS KULCS 32MM SIBRTEH SÁRGÍTOTT CINK |
| 151509 | CSILLAG-VILLÁS KULCS 6 MM MTX CrV |
| 14972 | CSILLAG-VILLÁS KULCS 6 MM SIBRTEH SÁRGÍTOTT CINK |
| 154305 | CSILLAG-VILLÁS KULCS 6-17 MM 6 DB SPARTA |
| 14973 | CSILLAG-VILLÁS KULCS 7 MM SIBRTEH SÁRGÍTOTT CINK |
| 151539 | CSILLAG-VILLÁS KULCS 9 MM MTX CrV |
| 14975 | CSILLAG-VILLÁS KULCS 9 MM SIBRTEH SÁRGÍTOTT CINK |
| MB-8631126 | CSILLAG-VILLÁS KULCS CV. 32 |
| MB-8631101 | CSILLAG-VILLÁS KULCS CV. 6 |
| MB-8631104 | CSILLAG-VILLÁS KULCS CV. 9 |
| MB-8631110 | CSILLAG-VILLÁS KULCS CV.15 |
| MB-8631102 | CSILLAG-VILLÁS KULCS CV.7 |
| 15473 | CSILLAG-VILLÁS KULCS KLT 6-19 MM SIBRTEH FOSZFÁTOZOTT |
| 154605 | CSILLAG-VILLÁS KULCS KLT 6-19 MM SPARTA |
| 15452 | CSILLAG-VILLÁS KULCS KLT 6-22 MM 12DB SIBRTEH |
| 15471 | CSILLAG-VILLÁS KULCS KLT 8-17 MM SIBRTEH FOSZFÁTOZOTT |



| | Dugókulcs |
|--------|--|
| 135579 | DUGÓFEJ KLT. 1/2 10DB 10-22 mm MTX |
| 13541 | DUGÓKULCS KLT BITEKKEK 36 RÉSZES |
| 14125 | DUGÓKULCS KLT. 1/4 4-13MM 11DB-OS BLISZTEREN STELS |
| 14100 | DUGÓKULCS KLT. BITEKKEK 1/4 29DB-OS STELS |



| | |
|------------|---|
| MB-25830 | FALCGYALU, KÉT KÉSHELLYEL 250MM, GYALUKÉS: 30MM |
| MB-3932 | FAVÉSŐ KÉSZLET, MŰANYAG NYÉL |
| 243975 | FAVÉSŐ KLT 4DB-OS 6-12-18-24 SPARTA |
| MB-8803610 | FÉMRESZELŐ KLT., 3DB-OS, |

| | Fogók |
|------------|---|
| ST-229315 | FOGÓ CSAPSZEGVÁGÓ 610MM PL4902 229718 |
| ST-229276 | FOGÓ CSAPSZEGVÁGÓ 760MM PL4902 |
| ST-229652 | FOGÓ CSŐ 1 AIWO COBRA C10901 |
| ST-229714 | FOGÓ CSŐ 2 AIWO COBRA C10903 |
| ST-229715 | FOGÓ CSŐ 3 AIWO COBRA |
| 15770 | FOGÓ CSŐFOGÓ 1 SIBRTEH |
| 15771 | FOGÓ CSŐFOGÓ 1,5 SIBRTEH |
| 15772 | FOGÓ CSŐFOGÓ 2 SIBRTEH |
| ST-229662 | FOGÓ HARAPÓFOGÓ VC010721 160mm |
| ST-229663 | FOGÓ HARAPÓFOGÓ VC010721 180mm |
| ST-229664 | FOGÓ HARAPÓFOGÓ VC010721 200mm |
| ST-229657 | FOGÓ KOMBINÁLT 150MM SÁRGA-FEKETE |
| 16957 | FOGÓ KOMBINÁLT 160MM SPARTA |
| 16958 | FOGÓ KOMBINÁLT 180MM SPARTA |
| ST-229658 | FOGÓ KOMBINÁLT 180MM SÁRGA FEKETE |
| 16962 | FOGÓ KOMBINÁLT 200MM SPARTA |
| ST-229659 | FOGÓ KOMBINÁLT 200MM SÁRGA-FEKETE |
| ST-229655 | FOGÓ LAPOS ST 150MM |
| ST-229656 | FOGÓ LAPOS ST 200MM |
| 17558 | FOGÓ OLDALCSÍPŐ 160MM SPARTA |
| ST-229660 | FOGÓ OLDALCSÍPŐ 160MM SÁRGA FEKETE |
| 17560 | FOGÓ OLDALCSÍPŐ 180MM SPARTA |
| ST-229661 | FOGÓ OLDALCSÍPŐ 180MM SÁRGA-FEKETE |
| 17562 | FOGÓ OLDALCSÍPŐ 200MM SPARTA |
| ST-229520 | FOGÓ RABITZFOGÓ PL5201 250mm ERŐSÍTETT |
| ST-229666 | FOGÓ RABITZFOGÓ VC010713 225mm ERŐSÍTETT |
| ST-229667 | FOGÓ RABITZFOGÓ VC010713 250mm ERŐSÍTETT |
| MB-8813057 | FOGÓ RABITZFOGÓ, 275MM SZIVACSOS NYÉL |
| 157079 | FOGÓ VÍZPUMPA 165MM GUMI NYÉLLEL MTX |
| 157089 | FOGÓ VÍZPUMPA FOGÓ, MTX 250MM |
| MB-8813060 | FOGÓ VÍZPUMPAFOGÓ 260MM MŰA. BETÉTEL, SZIVACSOS NYÉL |
| MB-7059 | FOGÓ VÍZPUMPAFOGÓ 260MM MŰA. NYÉLLEL |
| 183505 | FOGÓ ZÉGERFOGÓ KLT. 150MM SPARTA |
| 183355 | FOGÓ ZÉGERFOGÓ, EGYENES BELSŐ,150MM SPARTA |
| 183305 | FOGÓ ZÉGERFOGÓ, EGYENES KÜLSŐ 150MM SPARTA |
| 183255 | FOGÓ ZÉGERFOGÓ, HAJLÍTOTT BELSŐ 150MM SPARTA |
| 183205 | FOGÓ ZÉGERFOGÓ, HAJLÍTOTT KÜLSŐ 150MM SPARTA |
| 157185 | FOGÓVÍZPUMPA 250mm PVC MARKOLAT SPARTA |
| MB-16251 | GYORSSZORÍTÓ FOGÓ, ERŐSÍTETT, FEKETE, CV. |
| 184205 | GYORSSZORÍTÓ FOGÓ,180MM SPARTA |
| 184305 | GYORSSZORÍTÓ FOGÓ,250MM SPARTA |
| HR-750 | POPSZEGECSHÚZÓ FOGÓ KÉTKEZES |
| 405279 | POPSZEGECSHÚZÓ FOGÓ ÁLLÍTHATÓ 250MM 2,4-3,2-4-4,8 MTX |
| HR-702 | POPSZEGECSHÚZÓ FOGÓ EGYKEZES |
| 405159 | POPSZEGECSHÚZÓ FOGÓ 225MM 2,4-3,2-4-4,8 MTX |
| HR-708 | POPSZEGECSHÚZÓ FOGÓ PROFI EGYKEZES |
| MB-8813725 | POPSZEGECSHÚZÓ FOGÓ TÜV/GS 265MM |
| MB-7522 | POPSZEGECSHÚZÓ FOGÓ, 270MM |



HAMAR-BARKÁCS KFT.

2760 Nagykáta Jászberényi út 19. Mobil: (70)399-8228, (30)229-1830

Email : rendeles@hamarbarkacs.hu Web:www.hamarbarkacs.hu

| Imbuszkulcs klt | |
|-----------------|---|
| 112665 | IMBUSZKULCS KLT 1,5-10MM 10DB FEKETE SPARTA 1126657 |
| 112319 | IMBUSZKULCS KLT 1,5-10MM 9DB MTX |
| 112339 | IMBUSZKULCS KLT 1,5-10mm 9DB GÖMB FEJ HOSSZÚ MTX |
| 112279 | IMBUSZKULCS KLT 2,0-12mm 9DB MTX |
| ST-2310225 | IMBUSZKULCS KLT GÖMBVÉGŰ 9 RÉSZES MB6609 |
| ST-2310130 | IMBUSZKULCS KLT TORX 9 RÉSZES MB6601 |
| MB-6610 | IMBUSZKULCS KLT. 8DB, 2-10MM |
| MB-8819312 | IMBUSZKULCS KLT., 9DB, EXTRA HOSSZÚ, CV. |
| Kinyomópisztoly | |
| 886325 | KINYOMÓPISZTOLY FÉLIG NYÍTOTT 310ML 8MM SPARTA |
| 886125 | KINYOMÓPISZTOLY NYÍTOTT 310ML SPARTA |
| ST-217198 | KINYOMÓPISZTOLY ALUMÍNIUM 310ML |
| ST-217189 | KINYOMÓPISZTOLY FÉM PROFI FXC-06 |
| MB-85011 | KINYOMÓPISZTOLY purhabhoz |
| MB-85020 | KINYOMÓPISZTOLY, PURHABHOZ |
| 88673 | KINYOMÓPISZTOLY, PURHABHOZ SPARTA 886737 |
| ST-217349 | KINYOMÓPISZTOLY, PURHABHOZ, FÉM L04 |
| MB-9689 | KINYOMÓPISZTOLY, SKELETON, 225MM |
| Körkivágó | |
| MB-103940 | KÖRKIVÁGÓ CSEMPÉHEZ, ÁLLÍTHATÓ, MŰA. VÉDŐKOSÁRRAL |
| MB-1807 | KÖRKIVÁGÓ KLT. 1", FÁHOZ, MŰANYAG DOBOZBAN |
| MB-1806 | KÖRKIVÁGÓ KLT. 1", FÁHOZ, MŰANYAG DOBOZBAN |
| 70452 | KÖRKIVÁGÓ KLT. FÁHOZ 26-63MM 2" SPARTA |
| 728409 | KÖRKIVÁGÓ KLT. VOLFRAM 33-53-67-73MM MTX |
| 704709 | KÖRKIVÁGÓ KLT., FÁHOZ, 60-67-74-81-95MM MTX |
| MB-19600 | KÖRKIVÁGÓ KLT., VOLFRÁM |
| MB-8801953 | KÖRKIVÁGÓ TÉGLÁHOZ SDS 65MM |
| MB-8801961 | KÖRKIVÁGÓ TÉGLÁHOZ SDS 80MM-100MM YT-4403 |
| MB-8801962 | KÖRKIVÁGÓ TÉGLÁHOZ SDS 85MM |
| MB-1804 | KÖRKIVÁGÓ, 2DB ÁLLÍTHATÓ ACÉLKÉSSSEL |
| LÁDABONTÓ | |
| ST-239255 | LÁDABONTÓ 0450 x 16mm |
| ST-239260 | LÁDABONTÓ 0500 x 16mm |
| ST-239265 | LÁDABONTÓ 0600 x 16mm 9810 |
| ST-239266 | LÁDABONTÓ 0700 x 16mm |
| ST-239264 | LÁDABONTÓ 1000 x 18mm 8846100 |
| 25275 | LÁDABONTÓ 600 x 17mm RUSSIA |
| ST-239262 | LÁDABONTÓ 800 x 18mm |
| ST-239263 | LÁDABONTÓ 900 x 18mm |
| Laposvéső | |
| 187555 | LAPOSVÉSŐ KÉZVÉDŐVEL 20MM SPARTA |
| 187605 | LAPOSVÉSŐ 25MM MŰA BORÍTÁS SPARTA |
| 187585 | LAPOSVÉSŐ 300X25MM GUMI KÉZVÉDŐVEL SPARTA |
| 187495 | LAPOSVÉSŐ 60MM SPARTA |
| MB-9852 | LAPOSVÉSŐ, KÉZVÉDŐVEL |



| Lefolyócső tisztító | |
|---------------------|--|
| MB-8859026 | LEFOLYÓCSŐ TISZTÍTÓ 9MM, 10M |
| MB-8859026H | LEFOLYÓCSŐ TISZTÍTÓ 9MM, 10M 55545 |
| MB-546 | LEFOLYÓCSŐ TISZTÍTÓ 3M |
| MB-8859024 | LEFOLYÓCSŐ TISZTÍTÓ, KÉZI TEKERŐVEL, TISZTÍTÓ KÖRÖMMEL 5m |
| ST-221036 | LEFOLYÓCSŐTISZTÍTÓ 5MX9MM 2210587 |
| ST-221066 | LEFOLYÓCSŐTISZTÍTÓ 10MX9MM 2210588 |
| ST-221730 | LEFOLYÓCSŐTISZTÍTÓ 15MX9MM |
| Lemezcsavar olló | |
| MB-8813609 | LEMEZVÁGÓ OLLÓ, "IDEÁL", KÉT KOMPONENSÚ NYÉL |
| MB-8813615 | LEMEZVÁGÓ OLLÓ, "PELIKÁN", KÉT KOMPONENSÚ NYÉL |
| MB-48000 | LEMEZVÁGÓ OLLÓ, CV., ÁTT. BAL+EGYENES VÁGÁSHOZ, 255MM |
| MB-48050 | LEMEZVÁGÓ OLLÓ, CV., ÁTT. JOBB+EGYENES VÁGÁSHOZ, 255MM |
| MB-48100 | LEMEZVÁGÓ OLLÓ, EGYENES- ÉS ÍVES VÁGÁSHOZ, 255MM |
| Vésők | |
| 113329 | RACSNIS CSAVARHÚZÓ 1/4 16DB MTX |
| 188305 | SPICCVÉSŐ, 250MM SPARTA |
| 188345 | SPICCVÉSŐ, 300MM SPARTA |
| MB-9805 | SZEGHÚZÓ, GUMIFOGANTYÚS |
| Tapétavágó kés | |
| MB-8855022 | TAPÉTAVÁGÓ KÉS 18 MM GUMÍROZOTT |
| 78974 | TAPÉTAVÁGÓ KÉS 18MM SPARTA |
| 78972 | TAPÉTAVÁGÓ KÉS 9MM SPARTA |
| MB-9129 | TAPÉTAVÁGÓ KÉS, 18MM |
| MB-955007 | TAPÉTAVÁGÓ KÉS, 18MM FÉMHÁZAS |
| MB-955006 | TAPÉTAVÁGÓ KÉS, 18MM FÉMHÁZAS 76181 |
| BMP033 | TAPÉTAVÁGÓ KÉS, 18MM, |
| 789189 | TAPÉTAVÁGÓ KÉS, 18MM, FÉMHÁZ MTX |
| 789149 | TAPÉTAVÁGÓ KÉS, 18MM, FÉMHÁZ, CSAVAROS RÖGZ. MTX |
| 789679 | TAPÉTAVÁGÓ KÉS, TRAPÉZ PENGÉVEL MTX |
| 78969 | TAPÉTAVÁGÓ KÉSHEZ PENGE 18mm SPARTA |
| MB-9123A | TAPÉTAVÁGÓ KÉSHEZ PENGE 18MM 10DB-OS |
| ST-222695 | TAPÉTAVÁGÓ KÉSHEZ PENGE 18MM 10DB-OS |
| 78968 | TAPÉTAVÁGÓ KÉSHEZ PENGE 9MM 10DB-OS SPARTA |
| MB-9121 | HORGASPENGE, 5DB |
| 78976 | TRAPÉZPENGE 18MM EGYENES 5DB SPARTA |
| Tolómérő | |
| ST-222693 | TOLÓMÉRŐ MERADLO 150MM DOBOZBAN |
| MB-8825220 | TOLÓMÉRŐ, INOX, DIGITÁLIS, MÉLYSÉGMÉRŐVEL 0,01-150MM |
| MB-3425 | TOLÓMÉRŐ, INOX, MÉLYSÉGMÉRŐVEL |
| Torx kulcs klt | |
| 112667 | TORX KULCS KLT 9DB MTX T10.15.20,25,27,30,40,45,50 SPARTA |
| 123069 | TORX KULCS KLT. HOSSZÚ T10-T50 9DB MTX |
| 123059 | TORX KULCS KLT. RÖVIDT10-T50 9DB-OS MTX |
| MB-8819412 | TORX KULCS KLT., 9DB, EXTRA HOSSZÚ, CV., RÖVID SZÁR LYUKAS |



| Tűtőgép, kapcsok | |
|------------------|---|
| 42002 | TŰZŐGÉP 4-14MM FÉMHÁZAS +200 KAPOCS SPARTA 420027 |
| MB-9176 | TŰZŐGÉP FÉMHÁZAS, 10,6x1,2MM KAPOCS, 3-FUNKCIÓS,TŰV/GS |
| MB-9175 | TŰZŐGÉP FÉMHÁZAS, 11,3X0,7MM KAPOCSHOZ, |
| MB-8852502 | TŰZŐGÉPKAPOCS 1000DB 8MM |
| MB-8852503 | TŰZŐGÉPKAPOCS 1000DB, 10MM |
| MB-8852504 | TŰZŐGÉPKAPOCS 1000DB, 12MM |
| 41613 | TŰZŐGÉPKAPOCS 10MM 1000DB-OS SPARTA |
| 41614 | TŰZŐGÉPKAPOCS 12MM 1000DB-OS SPARTA |
| 41615 | TŰZŐGÉPKAPOCS 14MM 1000DB-OS SPARTA |
| 41611 | TŰZŐGÉPKAPOCS 6MM 1000DB-OS SPARTA |
| 41612 | TŰZŐGÉPKAPOCS 8MM 1000DB-OS SPARTA |
| MB-8852204 | TŰZŐGÉPKAPOCS PROFI 1000DB, 9176, 8851110, 4770702 |
| MB-8852201 | TŰZŐGÉPKAPOCS PROFI 1000DB, 9176, 8851110, 8851120,4770702 |
| MB-9130 | ÜVEGTISZTÍTÓ KAPARÓ 60mm |
| 795405 | ÜVEGTISZTÍTÓ KAPARÓ, BLISZTEREN 51MM |
| 872235 | ÜVEGVÁGÓ 6 KERESKES SPARTA |
| MB-105153 | ÜVEGVÁGÓ, FANYELŰ 6 KERESKES, 130MM |
| MB-8855300 | VADÁSZKÉS, 2CR13 ROZSDAMENTES FESTETT ACÉL PENGE |
| 152305 | VILLÁS KULCS 6-17 MM KLT 6 DB SPARTA |
| 152319 | VILLÁS KULCS KLT 6X17 MM 6DB MTX |
| 152769 | VILLÁS KULCS KLT 6X22 MM 8DB MTX |
| GRIP.50275 | VILLÁSKULCS 8- 9MM GRIP |
| GRIP.04604 | VILLÁSKULCS 8-10MM GRIP |
| GRIP.50276 | VILLÁSKULCS 10-11MM GRIP |
| 14304 | VILLÁSKULCS 10X11mm SIBRTEH |
| 14305 | VILLÁSKULCS 12X13mm SIBRTEH |
| 14307 | VILLÁSKULCS 13X17mm SIBRTEH |
| 14308 | VILLÁSKULCS 14X15mm SIBRTEH |
| MODECO.03101 | VILLÁSKULCS 17-19 MODECO |
| 14310 | VILLÁSKULCS 17X19mm SIBRTEH |
| 14311 | VILLÁSKULCS 19X22mm SIBRTEH |
| 14314 | VILLÁSKULCS 24X27mm SIBRTEH |
| 14315 | VILLÁSKULCS 30X32mm SIBRTEH |
| 30605 | VILLÁSKULCS 5x5,5 00241460505 |
| 14303 | VILLÁSKULCS 8X10mm SIBRTEH |
| 14302 | VILLÁSKULCS 8X9mm SIBRTEH |
| 06253 | VILLÁSKULCS CRV 18X19MM |
| MB-60012 | CSÚSZTATÓFILC KÉSZLET BÚTORHOZ 43DB-OS |
| 703409 | VÉSŐ HEGYES 14X25MM SDS-PLUSZ MTX |
| 70318 | VÉSŐ SZÁR LAPOS 20X250MM SDS PLUS GROSS |
| MB-422001 | MELEGRAGASZTÓ PISZTOLY 40W |
| MB-78047 | KAROS ZSÍRZÓ, MEREV SZÁR+FLEXIBILIS SZÁR |
| MB-8855302 | VADÁSZKÉS, 2CR13 ROZSDAMENTES FESTETT ACÉL PENGE, MŰANYAG NYÉL, NYLON TOK |
| MB-8855304 | VADÁSZKÉS, 2CR13 ROZSDAMENTES FESTETT ACÉL PENGE, MŰANYAG NYÉL, NYLON TOK |
| MB-60012 | CSÚSZTATÓFILC KÉSZLET BÚTORHOZ 43DB-OS |
| 703409 | VÉSŐ HEGYES 14X25MM SDS-PLUSZ MTX |
| 70318 | VÉSŐ SZÁR LAPOS 20X250MM SDS PLUS GROSS |
| MB-422001 | MELEGRAGASZTÓ PISZTOLY 40W |
| MB-78047 | KAROS ZSÍRZÓ, MEREV SZÁR+FLEXIBILIS SZÁR |



Létrák

| | |
|-----------|----------------------------------|
| DD2-125kg | LÉTRA ALU. FELLÉPŐ 2X2 DRABEST |
| DD3-125kg | LÉTRA ALU. FELLÉPŐ 2X3 DRABEST |
| DD4-125kg | LÉTRA ALU. FELLÉPŐ 2X4 DRABEST |
| DD5-125kg | LÉTRA ALU. FELLÉPŐ 2X5 C04CNP/05 |



| Létra 3-részes | |
|----------------|--|
| 3X6-BASIC | LÉTRA ALU HÁROMRÉSZES 3X6 DRABEST 150kg BASIC |
| 3X7-BASIC | LÉTRA ALU HÁROMRÉSZES 3X7 DRABEST 150kg BASIC |
| 3X8-PRO-t | LÉTRA ALU HÁROMRÉSZES 3X8 DRABEST 150kg PRO-T |
| 3X9-BASIC | LÉTRA ALU HÁROMRÉSZES 3X9 DRABEST 150kg BASIC |
| 3X10-BASIC | LÉTRA ALU HÁROMRÉSZES 3X10 DRABEST 150kg BASIC |
| 3X11-BASIC | LÉTRA ALU HÁROMRÉSZES 3X11 DRABEST 150kg BASIC |
| 3X12-PRO-T | LÉTRA ALU HÁROMRÉSZES 3X12 DRABEST 150kg PRO-T |
| 3X13-PRO-t | LÉTRA ALU HÁROMRÉSZES 3X13 DRABEST 150kg PRO-T |
| 3X14-PRO-t | LÉTRA ALU HÁROMRÉSZES 3X14 DRABEST 150kg PRO-T |



| Létra háztartási 125kg/150kg | |
|------------------------------|---|
| ALD3-125kg | LÉTRA ALU. HÁZTARTÁSI 3 FOKOS 125KG DRABEST |
| ALD3-150kg | LÉTRA ALU. HÁZTARTÁSI 3 FOKOS 150KG DRABEST |
| ALD4-125kg | LÉTRA ALU. HÁZTARTÁSI 4 FOKOS 125KG DRABEST |
| ALD4-150kg | LÉTRA ALU. HÁZTARTÁSI 4 FOKOS 150KG DRABEST |
| ALD5-125kg | LÉTRA ALU. HÁZTARTÁSI 5 FOKOS 125KG DRABEST |
| ALD5-150kg | LÉTRA ALU. HÁZTARTÁSI 5 FOKOS 150KG DRABEST |
| ALD6-125kg | LÉTRA ALU. HÁZTARTÁSI 6 FOKOS 125KG DRABEST |
| ALD6-150kg | LÉTRA ALU. HÁZTARTÁSI 6 FOKOS 150KG DRABEST |
| ALD7-125kg | LÉTRA ALU. HÁZTARTÁSI 7 FOKOS 125KG DRABEST |
| ALD7-150kg | LÉTRA ALU. HÁZTARTÁSI 7 FOKOS 150KG DRABEST |
| ALD8-125kg | LÉTRA ALU. HÁZTARTÁSI 8 FOKOS 125KG DRABEST |
| ALD8-150kg | LÉTRA ALU. HÁZTARTÁSI 8 FOKOS 150KG DRABEST |



| Létra 2-részes | |
|----------------|--|
| 2x7-PRO-t | LÉTRA ALU KÉTRÉSZES 2X7 DRABEST 150kg PRO-T |
| 2X9-PRO-t | LÉTRA ALU KÉTRÉSZES 2X9 DRABEST 150kg PRO-T |
| 2X10-PRO-t | LÉTRA ALU KÉTRÉSZES 2X10 DRABEST 150kg PRO-T |
| 2X11-PRO-t | LÉTRA ALU KÉTRÉSZES 2X11 DRABEST 150kg PRO-T |



| Létra mini állvány | |
|--------------------|--|
| ARD2X6 BASIC | LÉTRA ALU MINI ÁLLVÁNY 2X6 DRABEST 150kg |
| ARD2X7BASIC | LÉTRA ALU MINI ÁLLVÁNY 2X7 DRABEST 150kg |
| ARD2X8 BASIC | LÉTRA ALU MINI ÁLLVÁNY 2X8 DRABEST 150kg |

| Létra 1-támasztó | |
|------------------|---|
| 1X7-PRO-t | LÉTRA ALU TÁMASZTÓ 1X7 DRABEST 150kg PRO-T |
| 1X8-PRO-t | LÉTRA ALU TÁMASZTÓ 1X8 DRABEST 150kg PRO-T |
| 1X9-PRO-t | LÉTRA ALU TÁMASZTÓ 1X9 DRABEST 150kg PRO-T |
| 1X10-PRO-t | LÉTRA ALU TÁMASZTÓ 1X10 DRABEST 150kg PRO-T |
| 1X12-PRO-t | LÉTRA ALU TÁMASZTÓ 1X12 DRABEST 150kg PRO-T |
| 1X14-BASIC | LÉTRA ALU TÁMASZTÓ 1X14 DRABEST 150kg BASIC |

| Létra többcélú | |
|----------------|--|
| 4X3-PRO-t | LÉTRA ALU TÖBBCÉLÚ CSUKLÓS 4X3 DRABEST 150kg PRO-T |

| Létra fa festő | |
|----------------|-------------------------|
| L.FAF.3 | LÉTRA FA FESTŐ 3 FOKOS |
| L.FA.F4 | LÉTRA FA FESTŐ 4 FOKOS |
| L.FA.F5 | LÉTRA FA FESTŐ 5 FOKOS |
| L.FA.F6 | LÉTRA FA FESTŐ 6 FOKOS |
| L.FA.F7 | LÉTRA FA FESTŐ 7 FOKOS |
| L.FA.F8 | LÉTRA FA FESTŐ 8 FOKOS |
| L.FA.F9 | LÉTRA FA FESTŐ 9 FOKOS |
| L.FA.F10 | LÉTRA FA FESTŐ 10 FOKOS |



Locsolástechnika

| | | |
|----------------|---------------------------|----|
| GE-8117208010 | CSŐBILINCS 9MM 8 - 12 | W2 |
| GE-8117208013 | CSŐBILINCS 9MM 10 - 16 | W2 |
| GE-8117208017 | CSŐBILINCS 9MM 12 - 20 | W2 |
| GE-8117208020 | CSŐBILINCS 9MM 16 - 27 | W2 |
| GE-8117208026 | CSŐBILINCS 9MM 20 - 32 | W2 |
| GE-8117208032 | CSŐBILINCS 9MM 25 - 40 | W2 |
| GE-8117208041 | CSŐBILINCS 9MM 32 - 50 | W2 |
| GE-8117208050 | CSŐBILINCS 9MM 40 - 60 | W2 |
| GE-8117208060 | CSŐBILINCS 9MM 50 - 70 | W2 |
| GE-8117208070 | CSŐBILINCS 9MM 60 - 80 | W2 |
| GE-8117208080 | CSŐBILINCS 9MM 70 - 90 | W2 |
| KO-01266345090 | CSŐBILINCS 9MM 80 - 100 | W2 |
| KO-01266345100 | CSŐBILINCS 9MM 90 - 110 | W2 |
| NO-M100 | CSŐBILINCS 12MM 100 - 120 | W2 |
| NO-M110 | CSŐBILINCS 12MM 110 - 130 | W2 |
| NO-M120 | CSŐBILINCS 12MM 120 - 140 | W2 |
| NO-M140 | CSŐBILINCS 12MM 140 - 160 | W2 |

CELLFAST Locsoló kiegészítők

| | |
|---------|--|
| 51-220H | LOCSOLÓ CSAPCSATLAKOZÓ 1" GYORS CF |
| 57-089 | LOCSOLÓ CSAPCSATLAKOZÓ 1" GYORS MAXI CF |
| 51-210H | LOCSOLÓ CSAPCSATLAKOZÓ 1/2" GYORS CF |
| 51-215H | LOCSOLÓ CSAPCSATLAKOZÓ 3/4" GYORS CF |
| 57-096 | LOCSOLÓ CSAPCSATLAKOZÓ KÜLSŐ MENET 1" MAXI CF |
| 51-230 | LOCSOLÓ CSAPCSATLAKOZÓ KÜLSŐ MENET 1/2" GYORS CF |
| 51-235H | LOCSOLÓ CSAPCSATLAKOZÓ KÜLSŐ MENET 3/4" GYORS CF |
| 57-072 | LOCSOLÓ CSATLAKOZÓ Y SZŰKÍTŐ 1" GYORS MAXI CF |
| 52-220 | LOCSOLÓ CSATLAKOZÓ ELZÁRHATÓ KETTŐS ELOSZTÓ Y. II. CF |
| 57-041 | LOCSOLÓ CSATLAKOZÓ HOSSZABÍTÓ 1" MAXI CF. |
| 57-058 | LOCSOLÓ CSATLAKOZÓ HOSSZABÍTÓ 1" -3/4" MAXI CF |
| 51-200H | LOCSOLÓ CSATLAKOZÓ HOSSZABÍTÓ 1/2" CF |
| 51-105H | LOCSOLÓ CSATLAKOZÓ KÖRMÖSTOLDÓ 3/4" CF |
| 51-100H | LOCSOLÓ CSATLAKOZÓ KÖRMÖSTOLDÓ 1/2" CF |
| 57-065 | LOCSOLÓ CSATLAKOZÓ Y 1" MAXI CF |
| 51-205 | LOCSOLÓ CSATLAKOZÓ Y GYORS CF |
| 52-071 | LOCSOLÓ ESŐZTETŐ BILLENŐS MŰANYAG ECONOMIC OSZCILLÁLÓ CF |
| 52-075 | LOCSOLÓ ESŐZTETŐ BILLENŐS OPTI CF |
| 52-070 | LOCSOLÓ ESŐZTETŐ BILLENŐS/LENGŐ TALPAS TURBÓ FÉM CF |
| 57-027 | LOCSOLÓ GYORSCSATLAKOZÓ 1" MAXI CF. |
| 51-130H | LOCSOLÓ GYORSCSATLAKOZÓ 1/2" CF |
| 51-120H | LOCSOLÓ GYORSCSATLAKOZÓ 1/2" STOP CF |
| 51-125H | LOCSOLÓ GYORSCSATLAKOZÓ 3/4" STOP CF |



| CELLFAST Locsoló kiegészítők | |
|------------------------------|---|
| 51-135H | LOCSOLÓ GYORSCSATLAKOZÓ 3/4" CF |
| 52-095 | LOCSOLÓ IDŐZÍTŐ DIGITÁLIS ÖNTÖZŐVEZÉRLŐ CF |
| 57-003 | LOCSOLÓ KÖRMÖSTOLDÓ 1" MAXI CF |
| 51-110H | LOCSOLÓ KÖRMÖSTOLDÓ SZŰKÍTŐ 3/4"-1/2" CF |
| 57-010 | LOCSOLÓ KÖRMÖSTOLDÓ TÖMLŐÖSSZEKÖTŐ 1"-3/4" KÉK MAXI CF |
| 19-022 | LOCSOLÓ ÖNTÖZŐTÖMLŐ SPRING 1/2" -15M/TEK CF |
| 19-021 | LOCSOLÓ ÖNTÖZŐTÖMLŐ SPRING 1/2" -7,5M/TEK CF |
| 57-102 | LOCSOLÓ SUGÁRCSŐ 1" MAXI CF |
| 51-300H | LOCSOLÓ SUGÁRCSŐ GYORSCSATLAKOZÓ CF |
| 50-500 | LOCSOLÓ SZETT ÁLLÍTHATÓ SZÓRÓFEJ 1/2" CF |
| 50-505 | LOCSOLÓ SZETT ÁLLÍTHATÓ SZÓRÓFEJ 3/4" CF |
| 50-445 | LOCSOLÓ SZÓRÓFEJ 5 FUNKCIÓS ESŐZTETŐ MULTICLIK CF |
| 50-450 | LOCSOLÓ SZÓRÓFEJ KÖRESŐZTETŐ TALP-TÖBBFUNKCIÓS KLIF CF |
| 50-405 | LOCSOLÓ SZÓRÓFEJ LESZÚRHATÓ 1 SUGÁR KLIF CF |
| 52-160 | LOCSOLÓ SZÓRÓFEJ LESZÚRHATÓ IMPULZUS LUX FÉM CF |
| 50-415 | LOCSOLÓ SZÓRÓFEJ LESZÚRHATÓ ROTÁCIÓS 3 FORG. TWISTER CF |
| 50-400 | LOCSOLÓ SZÓRÓFEJ LESZÚRHATÓ WULKAN CF |
| 52-080 | LOCSOLÓ SZÓRÓFEJ TELESZKÓPOS CF |
| 50-460 | LOCSOLÓ SZÓRÓFEJ TWISTER ROTÁCIÓS TALPAS CF |
| 52-020 | LOCSOLÓ SZÓRÓPISZTOLY KÉZI MAX CF |
| 52-050 | LOCSOLÓ SZÓRÓPISZTOLY KÉZI UNI |
| 52-055 | LOCSOLÓ SZÓRÓPISZTOLY MIX 8 |
| 51-305 | LOCSOLÓ SZÓRÓPISZTOLY ORION |
| 52-010 | LOCSOLÓ SZÓRÓPISZTOLY PROFI CF |
| 51-310 | LOCSOLÓ SZÓRÓPISZTOLY SHOWER KÉK CF |
| 51-321 | LOCSOLÓ SZÓRÓSZÓRÓPISZTOLY BASIC |
| 55-260 | LOCSOLÓ TÖMLŐKOCSI 1/2" -60FM ALUPLUS CF |
| CELLFAST Locsolótömlő | |
| 10-030V | LOCSOLÓTÖMLŐ 1 ZÖLD ECONOMIC 20M |
| 10-432 | LOCSOLÓTÖMLŐ 1 SZÜRKE/ KÉK BASIC 20M |
| 10-400 | LOCSOLÓTÖMLŐ 1/2 SZÜRKE/KÉK BASIC 20M |
| 10-200 | LOCSOLÓTÖMLŐ 1/2 SÁRGA PLUS 25m 3 RÉTEG, CSAVARODÁSMENTES |
| 10-001 | LOCSOLÓTÖMLŐ 1/2 ZÖLD ECONOMIC 20M |
| 10-003 | LOCSOLÓTÖMLŐ 1/2 ZÖLD ECONOMIC 50M |
| 10-220 | LOCSOLÓTÖMLŐ 3/4 SÁRGA PLUS 25m 3 RÉTEG, CSAVARODÁSMENTES |
| 10-221 | LOCSOLÓTÖMLŐ 3/4 SÁRGA PLUS 50m 3 RÉTEG CSAVARODÁSMENTES |
| 10-420 | LOCSOLÓTÖMLŐ 3/4 SZÜRKE/ KÉK BASIC 20M |
| 10-422 | LOCSOLÓTÖMLŐ 3/4 SZÜRKE/ KÉK BASIC 50M |
| 15-120 | LOCSOLÓTÖMLŐ 3/4 ZÖLD 25m 5 RÉTEG, CSAVARODÁSMENTES |
| 10-020 | LOCSOLÓTÖMLŐ 3/4 ZÖLD ECONOMIC 20M |
| 10-022 | LOCSOLÓTÖMLŐ 3/4 ZÖLD ECONOMIC 50M |
| 10-230 | LOCSOLÓTÖMLŐ 1 SÁRGA PLUS 25m 3 RÉTEG, CSAVARODÁSMENTES |
| Műszaki cső | |
| MCSO4 | MŰSZAKI CSŐ 4MM |
| MCSO5X2_50 | MŰSZAKI CSŐ 5X2 |
| MCSO6X1.5_50 | MŰSZAKI CSŐ 6X1,5 |
| MCSO8_50 | MŰSZAKI CSŐ 8 |
| MCSO10X1.5_50 | MŰSZAKI CSŐ 10X1,5 |
| MCSO12X2_50 | MŰSZAKI CSŐ 12X2 |
| MCSO14X2_50 | MŰSZAKI CSŐ 14X2 |
| MCSO16X2_50 | MŰSZAKI CSŐ 16X2 |



Mérőeszközök

| | |
|--------|---------------------------------|
| 323425 | ASZTALOS DERÉKSZÖG 250MM SPARTA |
| 324729 | ASZTALOS DERÉKSZÖG 300MM MTX |
| 323445 | ASZTALOS DERÉKSZÖG 300MM SPARTA |
| 324739 | ASZTALOS DERÉKSZÖG 350MM MTX |
| 323465 | ASZTALOS DERÉKSZÖG 350MM SPARTA |
| 324749 | ASZTALOS DERÉKSZÖG 400MM MTX |
| 323525 | ASZTALOS DERÉKSZÖG 500MM SPARTA |
| 323719 | ASZTALOS DERÉKSZÖG 600MM MTX |



| Kardeczni | |
|-----------|--|
| AL260515 | KARDECSNI ALU H-PROFIL 1500MM SOLA |
| AL260520 | KARDECSNI ALU H-PROFIL 2000MM SOLA |
| AL260525 | KARDECSNI ALU H-PROFIL 2500MM SOLA |
| AL260615 | KARDECSNI ALU TRAPÉZ ALB-2006/1,5 M SOLA |
| AL260620 | KARDECSNI ALU TRAPÉZ ALB-2006/2,0 M SOLA |
| AL260625 | KARDECSNI ALU TRAPÉZ ALB-2606/2,5 M SOLA |
| AL260630 | KARDECSNI ALU TRAPÉZ ALB-2606/3,0 M SOLA |



| Mérőszalag | |
|-------------|--|
| MB-3110 | MÉRŐSZALAG 2 STOPPOS 10M×25MM |
| 313147 | MÉRŐSZALAG 10M-ES GUMIS SPARTA |
| 313057 | MÉRŐSZALAG 10M-ES MŰANYAG SPARTA |
| 31301 | MÉRŐSZALAG 2M-ES MŰANYAG SPARTA |
| TR30_B | MÉRŐSZALAG 30M SOLA NYITOTT BIG-X3 |
| SMA30 | MÉRŐSZALAG 30M ZÁRTHÁZAS SOLA |
| 314355 | MÉRŐSZALAG 30MX12,5mm PVC NYITOTT HÁZAS SPARTA |
| AUTOLOCK 3M | MÉRŐSZALAG 3M SOLA AUTOLOCK |
| 313117 | MÉRŐSZALAG 3M-ES GUMI SPARTA |
| 313117 | MÉRŐSZALAG 3M-ES GUMIS SPARTA |
| 31302 | MÉRŐSZALAG 3M-ES MŰANYAG SPARTA |
| AUTOLOCK 5M | MÉRŐSZALAG 5M SOLA AUTOLOCK |
| 313127 | MÉRŐSZALAG 5M-ES GUMI SPARTA |
| 313127 | MÉRŐSZALAG 5M-ES GUMIS SPARTA |
| 31303 | MÉRŐSZALAG 5M-ES MŰANYAG SPARTA |
| 313137 | MÉRŐSZALAG 7,5M-ES GUMI SPARTA |
| 313137 | MÉRŐSZALAG 7,5M-ES GUMIS SPARTA |
| 313047 | MÉRŐSZALAG 7,5M-ES MŰANYAG SPARTA |
| AUTOLOCK 8M | MÉRŐSZALAG 8M SOLA AUTOLOCK |
| 312175 | MÉRŐSZALAG, 20M ZÁRT LEKEREKÍTETT SPARTA |
| 310049 | MÉRŐSZALAG, 3 STOPPOS, GUMÍROZOTT, MÁGNESES 3 M-ES |
| 312235 | MÉRŐSZALAG, 30M ZÁRT LEKEREKÍTETT SPARTA |
| 310059 | MÉRŐSZALAG, 5 STOPPOS, GUMÍROZOTT, MÁGNESES |
| PS110G | MÉRŐVESSZŐ 1M H 1/6 FA SOLA |
| PS210G | MÉRŐVESSZŐ 2M ZOLLSTOK FA SÁRGÁ SOLA |



| | |
|---------|--|
| ALB202 | ÖLESLÉC LIB. NÉLK.AL 1007/2,0 M SOLA ALB |
| ALB252 | ÖLESLÉC LIB. NÉLK.AL 1007/2,5 M SOLA ALB |
| ALB502 | ÖLESLÉC LIB. NÉLK.AL 1007/5,0 M SOLA ALB |
| SLXB152 | ÖLESLÉC LIBELLÁVAL 1.5M SOLA SLXB |
| SLXB202 | ÖLESLÉC LIBELLÁVAL 2.0M SOLA SLXB |
| SLXB252 | ÖLESLÉC LIBELLÁVAL 2.5M SOLA SLXB |
| SLXB302 | ÖLESLÉC LIBELLÁVAL 3.0M SOLA SLXB |
| SLXB402 | ÖLESLÉC LIBELLÁVAL 4,0M SOLA SLXB |

SOLA
METAL



| | |
|----------------|---|
| 332299 | VÍZMÉRTÉK 1000MM MTX ALU |
| 332329 | VÍZMÉRTÉK 1200MM MTX ALU |
| 332359 | VÍZMÉRTÉK 1500MM MTX ALU |
| 332419 | VÍZMÉRTÉK 2000MM MTX ALU |
| 332239 | VÍZMÉRTÉK MTX 600MM ALU |
| 332269 | VÍZMÉRTÉK MTX 800MM ALU |
| BIGX3 150 | VÍZMÉRTÉK SOLA 150CM PIROS X-PR |
| KSZ.10.1001.40 | VÍZMÉRTÉK SOLA 20CM PRO 25 |
| PRO400 | VÍZMÉRTÉK SOLA 40CM PRO 25 |
| PRO600 | VÍZMÉRTÉK SOLA 60CM PRO 25 |
| PRO800 | VÍZMÉRTÉK SOLA 80CM PRO 25 |
| AZM80 | VÍZMÉRTÉK SOLA 80CM MÁGNESES PRO 25 AZM |
| PRO1000 | VÍZMÉRTÉK SOLA 100CM PRO 25 |
| PRO1200 | VÍZMÉRTÉK SOLA 120CM PRO 25 |
| PRO1500 | VÍZMÉRTÉK SOLA 150CM PRO 25 |
| BIGX3 180 | VÍZMÉRTÉK SOLA 180CM PIROS X-PR BIG-X3 |
| PRO1800 | VÍZMÉRTÉK SOLA 180CM PRO 25 |
| PRO2000 | VÍZMÉRTÉK SOLA 200CM PRO 25 |
| 331295 | VÍZMÉRTÉK SPARTA 1000MM ALU |
| 331325 | VÍZMÉRTÉK SPARTA 1200MM ALU |
| 331205 | VÍZMÉRTÉK SPARTA 400MM ALU |
| 331235 | VÍZMÉRTÉK SPARTA 600MM ALU |
| 331265 | VÍZMÉRTÉK SPARTA 800MM ALU |
| ST-2160313 | VÍZMÉRTÉK ST 400MM ALU |
| ST-2160314 | VÍZMÉRTÉK ST 600MM ALU |
| ST-2160315 | VÍZMÉRTÉK ST 800MM ALU |
| ST-2160316 | VÍZMÉRTÉK ST 1000MM ALU |
| ST-2160317 | VÍZMÉRTÉK ST 1200MM ALU |

SOLA
METAL



| | |
|----------|----------------|
| MB-16001 | SLAG VÍZMÉRTÉK |
|----------|----------------|



HAMAR-BARKÁCS KFT.

2760 Nagykáta Jászberényi út 19. Mobil: (70)399-8228, (30)229-1830

Email : rendeles@hamarbarkacs.hu Web:www.hamarbarkacs.hu

Munkavédelem

| | |
|----------------------------|-------------------------------------|
| POLAR_Z_39 | GUMICSIZMA POLÁR ZÖLD BÉLELT TÉLI |
| POLAR_Z_38 | GUMICSIZMA POLÁR ZÖLD BÉLELT TÉLI |
| POLAR_Z_46 | GUMICSIZMA POLÁR ZÖLD BÉLELT TÉLI |
| GINOC_FK_36 | GUMICSIZMA PVC FEKETE 36-OS |
| GINOC_FK_37 | GUMICSIZMA PVC FEKETE 37-ES |
| GINOC_FK_38 | GUMICSIZMA PVC FEKETE 38-AS |
| GINOC_FK_39 | GUMICSIZMA PVC FEKETE 39-ES |
| GINOC_FK_40 | GUMICSIZMA PVC FEKETE 40-ES |
| GINOC_FK_41 | GUMICSIZMA PVC FEKETE 41-ES |
| GINOC_FK_42 | GUMICSIZMA PVC FEKETE 42-ES |
| GINOC_FK_43 | GUMICSIZMA PVC FEKETE 43-AS |
| GINOC_FK_44 | GUMICSIZMA PVC FEKETE 44-ES |
| GINOC_FK_45 | GUMICSIZMA PVC FEKETE 45-ÖS |
| GINOC_FK_46 | GUMICSIZMA PVC FEKETE 46-OS |
| GINOC_FK_47 | GUMICSIZMA PVC FEKETE 47-ES |
| GINOC_FK_48 | GUMICSIZMA PVC FEKETE 48-AS |
| Esőkabát | |
| RLCG_2XL | MV. ESŐKABÁT PVC HOSSZÚ ZÖLD 2XL-ES |
| RLCG_3XL | MV. ESŐKABÁT PVC HOSSZÚ ZÖLD 3XL-ES |
| RLCG_L | MV. ESŐKABÁT PVC HOSSZÚ ZÖLD L-ES |
| RLCG_M | MV. ESŐKABÁT PVC HOSSZÚ ZÖLD M-ES |
| RLCG_XL | MV. ESŐKABÁT PVC HOSSZÚ ZÖLD XL-ES |
| Láthatósági mellény | |
| RSV001_3XL | MV.LÁTHATÓSÁGI MELLÉNY |
| RSV001_M | MV.LÁTHATÓSÁGI MELLÉNY |
| RSV001_2XL | MV.LÁTHATÓSÁGI MELLÉNY |
| RSV001_S | MV.LÁTHATÓSÁGI MELLÉNY |
| RSV001_4XL | MV.LÁTHATÓSÁGI MELLÉNY |
| RSV001_L | MV.LÁTHATÓSÁGI MELLÉNY |
| RSV001_XL | MV.LÁTHATÓSÁGI MELLÉNY |
| VÉDŐSZEMÜVEG | |
| MB-97302 | VÉDŐSZEMÜVEG, VÍZT. POLIK. SE2160 |
| Félcipő | |
| SS2010_ROCK_40 | MV.FÉLCIPŐ ACÉLKAPLIS ROCK |
| SS2010_ROCK_44 | MV.FÉLCIPŐ ACÉLKAPLIS ROCK |
| SS2010_ROCK_39 | MV.FÉLCIPŐ ACÉLKAPLIS ROCK |
| SS2010_ROCK_46 | MV.FÉLCIPŐ ACÉLKAPLIS ROCK |
| SS2010_ROCK_47 | MV.FÉLCIPŐ ACÉLKAPLIS ROCK |
| SS2010_ROCK_37 | MV.FÉLCIPŐ ACÉLKAPLIS ROCK |
| SS2010_ROCK_38 | MV.FÉLCIPŐ ACÉLKAPLIS ROCK |
| SS2010_ROCK_41 | MV.FÉLCIPŐ ACÉLKAPLIS ROCK |
| SS2010_ROCK_42 | MV.FÉLCIPŐ ACÉLKAPLIS ROCK |
| SS2010_ROCK_43 | MV.FÉLCIPŐ ACÉLKAPLIS ROCK |
| SS2010_ROCK_45 | MV.FÉLCIPŐ ACÉLKAPLIS ROCK |



| | Bakancs |
|----------------|----------------------------------|
| SS2020_ROCK_37 | MV.BAKANCS ROCK 37 TALP,ORR ACÉL |
| SS2020_ROCK_38 | MV.BAKANCS ROCK 38 TALP,ORR ACÉL |
| SS2020_ROCK_39 | MV.BAKANCS ROCK 39 TALP,ORR ACÉL |
| SS2020_ROCK_40 | MV.BAKANCS ROCK 40 TALP,ORR ACÉL |
| SS2020_ROCK_41 | MV.BAKANCS ROCK 41 TALP,ORR ACÉL |
| SS2020_ROCK_42 | MV.BAKANCS ROCK 42 TALP,ORR ACÉL |
| SS2020_ROCK_43 | MV.BAKANCS ROCK 43 TALP,ORR ACÉL |
| SS2020_ROCK_44 | MV.BAKANCS ROCK 44 TALP,ORR ACÉL |
| SS2020_ROCK_45 | MV.BAKANCS ROCK 45 TALP,ORR ACÉL |
| SS2020_ROCK_46 | MV.BAKANCS ROCK 46 TALP,ORR ACÉL |
| SS2020_ROCK_47 | MV.BAKANCS ROCK 47 TALP,ORR ACÉL |
| SS2020_ROCK_48 | MV.BAKANCS ROCK 48 TALP,ORR ACÉL |



| | Szandál |
|----------------|------------------------------------|
| SS1010_ROCK_41 | MV.SZANDÁL ACÉLKAPLIS S1P SRC ROCK |
| SS1010_ROCK_46 | MV.SZANDÁL ACÉLKAPLIS S1P SRC ROCK |
| SS1010_ROCK_44 | MV.SZANDÁL ACÉLKAPLIS S1P SRC ROCK |
| SS1010_ROCK_42 | MV.SZANDÁL ACÉLKAPLIS S1P SRC ROCK |
| SS1010_ROCK_43 | MV.SZANDÁL ACÉLKAPLIS S1P SRC ROCK |
| SS1010_ROCK_36 | MV.SZANDÁL ACÉLKAPLIS S1P SRC ROCK |
| SS1010_ROCK_48 | MV.SZANDÁL ACÉLKAPLIS S1P SRC ROCK |
| SS1010_ROCK_37 | MV.SZANDÁL ACÉLKAPLIS S1P SRC ROCK |
| SS1010_ROCK_39 | MV.SZANDÁL ACÉLKAPLIS S1P SRC ROCK |
| SS1010_ROCK_40 | MV.SZANDÁL ACÉLKAPLIS S1P SRC ROCK |
| SS1010_ROCK_45 | MV.SZANDÁL ACÉLKAPLIS S1P SRC ROCK |
| SS1010_ROCK_38 | MV.SZANDÁL ACÉLKAPLIS S1P SRC ROCK |
| SS1010_ROCK_47 | MV.SZANDÁL ACÉLKAPLIS S1P SRC ROCK |



| | Kesztyűk |
|-------------|--|
| 704-9 | KESZTYŰ CÉRNA POLIESTER-PAMUT 9 SÁRGA |
| 704_10 | KESZTYŰ CÉRNA POLIESTER-PAMUT 10 FEHÉR |
| 5051I-LA-8 | KESZTYŰ CÉRNA TRIPLASZÁLAS 8-AS KÉK |
| 5051I-LA-9 | KESZTYŰ CÉRNA TRIPLASZÁLAS 9-ES PIROS |
| 5051I-LA-10 | KESZTYŰ CÉRNA TRIPLASZÁLAS 10-ES SÁRGA |
| PU20.01E_10 | KESZTYŰ FEHÉR GUMIS |
| PU20.01E-9 | KESZTYŰ FEHÉR GUMIS |
| PU20.01E_8 | KESZTYŰ FEHÉR GUMIS |
| PU20.01E-11 | KESZTYŰ FEHÉR GUMIS |
| PU20.01E-7 | KESZTYŰ FEHÉR GUMIS |
| PN8003-8 | KESZTYŰ FEKETE GUMIS |
| PN8003-11 | KESZTYŰ FEKETE GUMIS |
| PN8003-9 | KESZTYŰ FEKETE GUMIS |
| PN8003-10 | KESZTYŰ FEKETE GUMIS |
| PN8003-7 | KESZTYŰ FEKETE GUMIS |



| | Kesztyűk |
|---------------|---|
| HG_ZY_M | KESZTYŰ HÁZTARTÁSI GUMI SÁRGA |
| HG_ZY_S | KESZTYŰ HÁZTARTÁSI GUMI SÁRGA |
| HG_ZY_L | KESZTYŰ HÁZTARTÁSI GUMI SÁRGA |
| HG_ZY_XL | KESZTYŰ HÁZTARTÁSI GUMI SÁRGA |
| 4515-10 | KESZTYŰ KECSKE TÖRTFEHÉR 10-ES |
| 4515-9 | KESZTYŰ KECSKE TÖRTFEHÉR 9-ES |
| 4515-12 | KESZTYŰ KECSKE TÖRTFEHÉR 12-ES |
| 4515-7 | KESZTYŰ KECSKE TÖRTFEHÉR 7-ES |
| 4515-8 | KESZTYŰ KECSKE TÖRTFEHÉR 8-AS |
| 4515-11 | KESZTYŰ KECSKE TÖRTFEHÉR 11-ES |
| LY2029_11 | KESZTYŰ LATEX TÉLI TENYÉRM.SZERELŐ. |
| LY2029_9 | KESZTYŰ LATEX TÉLI TENYÉRM.SZERELŐ. |
| 1015N | KESZTYŰ MARHABŐR HASÍTOTT 10,5 |
| 1015N-RED | KESZTYŰ MARHABŐR HASÍTOTT PIR. 10,5 |
| 9013YE_B_9 | KESZTYŰ NITRIL KÖTÖTT MANDZS. KÉK |
| 9013-B-10 | KESZTYŰ NITRIL KÖTÖTT MANDZS. SÁRGA |
| 9013YE_B_8 | KESZTYŰ NITRIL KÖTÖTT MANDZS.SÁR |
| 9013YE_B_10 | KESZTYŰ NITRIL KÖTÖTT MANDZS.SÁR |
| GLK+NP_8 | KESZTYŰ PIROS FEKETE GUMIS |
| GLK+NP_9 | KESZTYŰ PIROS FEKETE GUMIS |
| GLK+NP_7 | KESZTYŰ PIROS FEKETE GUMIS |
| GLK+NP_11 | KESZTYŰ PIROS FEKETE GUMIS |
| GLK+NP_10 | KESZTYŰ PIROS FEKETE GUMIS |
| POC2_I_9 | KESZTYŰ PÖTTYÖS CÉRNA |
| 5051DXY_10 | KESZTYŰ PÖTTYÖS KÖTÖTT |
| 5051DXY_11 | KESZTYŰ PÖTTYÖS KÖTÖTT |
| 5051DXY_9 | KESZTYŰ PÖTTYÖS KÖTÖTT |
| S450_L | KESZTYŰ SAVÁLLÓ MÁRTOTT LAREX |
| S450_XL | KESZTYŰ SAVÁLLÓ MÁRTOTT LATEX |
| PU20.02E_8 | KESZTYŰ SZÜRKE GUMIS |
| TATTOO_L | KESZTYŰ VÁGÁSBIZTOS PU TENYÉRMÁRTOTT L-ES |
| TATTOO_M | KESZTYŰ VÁGÁSBIZTOS PU TENYÉRMÁRTOTT M-ES |
| KPLY2035-Y_11 | KÖTÖTT TÉLI KESZTYŰ |



Rögzítés Technika

| | |
|-------------|-----------------------------------|
| EG-43100003 | DRÓTKÖTÉL 3MM HORG 100m/tek dobon |
| EG-43100004 | DRÓTKÖTÉL 4MM HORG 100m/tek dobon |
| EG-43100005 | DRÓTKÖTÉL 5MM HORG 100m/tek dobon |
| EG-43100006 | DRÓTKÖTÉL 6MM HORG 100m/tek dobon |
| EG-43100008 | DRÓTKÖTÉL 8MM HORG 50m/tek dobon |
| EG-43100010 | DRÓTKÖTÉL 10MM HORG 50m/tek dobon |
| EG-43100012 | DRÓTKÖTÉL 12MM HORG 50m/tek dobon |



Gumipók

| | |
|----------|---------------------------------------|
| 543345 | GUMIPÓK 450-600-900MM 3DB SPARTA |
| MB-96002 | GUMIPÓK, 2DB 100CM, 8MM, 3MM-ES KAMPÓ |
| MB-96012 | GUMIPÓK, 2DB 120CM,10MM,4MM-ES KAMPÓ |



| | |
|-------------|---|
| 10025F | KÁBEL KÖTEGELŐ 100/2,5 FEKETE |
| 10025N | KÁBEL KÖTEGELŐ 100/2,5 NATÚR |
| 14534N | KÁBEL KÖTEGELŐ 140/3,5 NATÚR |
| 1435F | KÁBEL KÖTEGELŐ 140X3,5 FEKETE |
| 1525F | KÁBEL KÖTEGELŐ 150/2,5 FEKETE |
| 1525N | KÁBEL KÖTEGELŐ 150/2,5 NATUR |
| 1535F | KÁBEL KÖTEGELŐ 150/3,6 FEKETE |
| 1535N | KÁBEL KÖTEGELŐ 150/3,6 NATUR |
| 16046F | KÁBEL KÖTEGELŐ 160/4,6 FEKETE |
| 16046N | KÁBEL KÖTEGELŐ 160/4,6 NATÚR |
| 20026F | KÁBEL KÖTEGELŐ 200/2,5 FEKETE |
| 20026N | KÁBEL KÖTEGELŐ 200/2,5 NATÚR |
| 21034N | KÁBEL KÖTEGELŐ 200/3,5 NATÚR |
| 25046F | KÁBEL KÖTEGELŐ 250/4,8 FEKETE |
| 25046N | KÁBEL KÖTEGELŐ 250/4,8 NATÚR |
| 30046F | KÁBEL KÖTEGELŐ 300/46 SL FEKETE 290x4,5 |
| 30046N | KÁBEL KÖTEGELŐ 300/46 SL NATÚR 290/45 |
| 36048 | KÁBEL KÖTEGELŐ 360/45 SL NATÚR |
| KABEL-73896 | KÁBEL KÖTEGELŐ 360X4,5 FEKETE |
| 36575n | KÁBEL KÖTEGELŐ 365/7,5 NATUR |
| 36576F | KÁBEL KÖTEGELŐ 365/7,6 FEKETE |
| 37048F | KÁBEL KÖTEGELŐ 370/4,8 FEKETE |
| 37048N | KÁBEL KÖTEGELŐ 370/4,8 NATUR |
| 38047F | KÁBEL KÖTEGELŐ 390/4,8 FEKETE |
| 38047N | KÁBEL KÖTEGELŐ 390/4,8 NATÚR |
| 55090F | KÁBEL KÖTEGELŐ 550/7,6 FEKETE |
| 55090N | KÁBEL KÖTEGELŐ 550/7,6 NATÚR |



| Karabíner | |
|---------------|---------------------------------------|
| KG.50109 | KARABÍNER TÚZOLTÓ 4X 40 |
| KG.50110 | KARABÍNER TÚZOLTÓ 5X 50 |
| KG.50111 | KARABÍNER TÚZOLTÓ 6X 60 |
| KG.50112 | KARABÍNER TÚZOLTÓ 7X 70 |
| KG.50113 | KARABÍNER TÚZOLTÓ 8X 80 |
| KG.50114 | KARABÍNER TÚZOLTÓ 9X 90 |
| KG.50115 | KARABÍNER TÚZOLTÓ 10X100 |
| KG.50116 | KARABÍNER TÚZOLTÓ 11X120 |
| KG.50117 | KARABÍNER TÚZOLTÓ 12X140 |
| KG.50118 | KARABÍNER TÚZOLTÓ 13X160 |
| KARABFR3.55ZN | KARABÍNER FORGÓVAL RUGÓS 3/55 HORG |
| KARABFR4.75ZN | KARABÍNER FORGÓVAL RUGÓS 4/75 HORG |
| KG.50336 | KARABÍNER MENETES TÚZOLTÓ 6X 60 HORG |
| KG.50338 | KARABÍNER MENETES TÚZOLTÓ 8X 80 HORG |
| KG.50339 | KARABÍNER MENETES TÚZOLTÓ 10X100 HORG |
| KG.50340 | KARABÍNER MENETES TÚZOLTÓ 11X120 HORG |



| Kötelek | |
|----------|---|
| K.ZS.100 | KŐMŰVES ZSINÓR 100M |
| K.ZS.50 | KŐMŰVES ZSINÓR 50M |
| K.KK3 | KÖTÉL 3-AS KÖRKÖTÖTT |
| K.KK4 | KÖTÉL 4-ES KÖRKÖTÖTT |
| K.KK5 | KÖTÉL 5-ÖS KÖRKÖTÖTT |
| K.KK6 | KÖTÉL 6-OS KÖRKÖTÖTT |
| K.KK8 | KÖTÉL 8-AS KÖRKÖTÖTT |
| K.KK10 | KÖTÉL 10-ES KÖRKÖTÖTT |
| K.KK12 | KÖTÉL 12-ES KÖRKÖTÖTT |
| K.KK14 | KÖTÉL 14-ES KÖRKÖTÖTT |
| K.KK16 | KÖTÉL 16-OS KÖRKÖTÖTT |
| K.KK20 | KÖTÉL 20-as KÖRKÖTÖTT |
| K.K.VK31 | KÖTÉL KENDER KÖZEPES 2/0,90/ 500gr |
| K.K.VK3 | KÖTÉL KENDER KÖZEPES 2/0,90/100gr |
| K.K.VK1 | KÖTÉL KENDER VASTAG KICSI 2/0,40/100gr/ |
| K.K.VK2 | KÖTÉL KENDER VÉKONY 2/250/200gr |
| K.K.VK21 | KÖTÉL KENDER VÉKONY KICSI 2/250/100gr |
| K.MK1 | KÖTÉL MŰANYAG KÖTŐZŐ /NATUR/ PP 0,60 |
| K.MK | KÖTÉL MŰANYAG KÖTŐZŐ /SZINES/ PP 0,60 |



| Kötélszív | |
|-----------|----------------------------|
| KOE.06164 | KÖTÉLSZÍV 3 HORG DIN6899B |
| KOE.06165 | KÖTÉLSZÍV 4 HORG DIN6899B |
| KOE.06166 | KÖTÉLSZÍV 5 HORG DIN6899B |
| KOE.06167 | KÖTÉLSZÍV 6 HORG DIN6899B |
| KOE.06168 | KÖTÉLSZÍV 8 HORG DIN6899B |
| KOE.06169 | KÖTÉLSZÍV 10 HORG DIN6899B |
| KOE.06170 | KÖTÉLSZÍV 12 HORG DIN6899B |
| KOE.06171 | KÖTÉLSZÍV 14 HORG DIN6899B |



| Kötél bikibóncs | |
|-----------------|--------------------------------------|
| KG.50091 | KÖTÉLSZORÍTÓ BILINCS 3-AS 100db/csom |
| KG.50092 | KÖTÉLSZORÍTÓ BILINCS 5-ÖS 50db/csom |
| KG.50093 | KÖTÉLSZORÍTÓ BILINCS 6-OS 50db/csom |
| KG.50094 | KÖTÉLSZORÍTÓ BILINCS 8-AS 50db/csom |
| KOE.50095 | KÖTÉLSZORÍTÓ BILINCS 10-ES 50db/csom |
| KOE.50096 | KÖTÉLSZORÍTÓ BILINCS 12-ES 20db/csom |
| KOE.50097 | KÖTÉLSZORÍTÓ BILINCS 14-ES 20db/csom |
| KOE.50098 | KÖTÉLSZORÍTÓ BILINCS 16-OS 20db/csom |



| Lánc s horog | |
|--------------|------------------------|
| KG.51898 | LÁNC S HOROG 3-AS HORG |
| KG.51899 | LÁNC S HOROG 4-ES HORG |
| KG.51900 | LÁNC S HOROG 5-ÖS HORG |
| KG.51901 | LÁNC S HOROG 6-OS HORG |
| KG.51902 | LÁNC S HOROG 7-ES HORG |
| KG.51903 | LÁNC S HOROG 8-AS HORG |



| Borjuforgó | |
|------------|------------------------|
| KG.063005 | LÁNC BORJÚFORGÓ HORG 5 |
| KG.063006 | LÁNC BORJÚFORGÓ HORG 6 |
| KG.063007 | LÁNC BORJÚFORGÓ HORG 7 |



| Lánc karika | |
|-------------|-----------------------|
| KG.58401 | LÁNC KARIKA 5/40 HORG |
| KG.58402 | LÁNC KARIKA 6/45 HORG |
| KG.58403 | LÁNC KARIKA 7/45 HORG |
| KG.58404 | LÁNC KARIKA 8/45 HORG |



| Kutyalánc | |
|-----------|------------------------------------|
| KG.K30400 | LÁNC KIKÖTŐ 3.0/400 KUTYALÁNC HORG |
| KG.K35400 | LÁNC KIKÖTŐ 3.5/400 KUTYALÁNC HORG |
| KG.K40400 | LÁNC KIKÖTŐ 4.0/400 KUTYALÁNC HORG |
| KG.K45400 | LÁNC KIKÖTŐ 4.5/400 KUTYALÁNC HORG |
| KG.K50400 | LÁNC KIKÖTŐ 5.0/400 KUTYALÁNC HORG |



| Láncok | |
|-----------------|--------------------------------|
| KG.CS1.8ZN | LÁNC CSOMÓZOTT 1,8MM HORG |
| KG.CS2.0ZN | LÁNC CSOMÓZOTT 2,0MM HORG |
| KG.CS2.0ZN CSOM | LÁNC CSOMÓZOTT 2,0MM HORG CSOM |
| KG.CS2.2ZN | LÁNC CSOMÓZOTT 2,2MM HORG |



| Láncok | |
|------------|---|
| KG.3026 | LÁNC LAPOS 3,0X26 HORG HOSSZÚ SZEMŰ 30m/csomó |
| KG.3528 | LÁNC LAPOS 3.5X28 HORG HOSSZÚ SZEMŰ 30m/csomó |
| KG.4032 | LÁNC LAPOS 4,0X32 HORG HOSSZÚ SZEMŰ 30m/csomó |
| KG.4534 | LÁNC LAPOS 4.5X34 HORG HOSSZÚ SZEMŰ 30m/csomó |
| KG.5035 | LÁNC LAPOS 5,0X35 HORG HOSSZÚ SZEMŰ 30m/csomó |
| KG.6042 | LÁNC LAPOS 6,0X42 HORG HOSSZÚ SZEMŰ 30m/csomó |
| KG.7049 | LÁNC LAPOS 7,0X49 HORG HOSSZÚ SZEMŰ 25M/csomó |
| KG.8052 | LÁNC LAPOS 8,0X52 HORG HOSSZÚ SZEMŰ 20m/csomó |
| KG.1065 | LÁNC LAPOS 10,0X100 HORG HOSSZÚ SZEMŰ 15m/csomó |
| KG.3026Ddd | LÁNC LAPOS DOBON HORG 3,0X26 100m/tekercs |
| KG.3528Ddd | LÁNC LAPOS DOBON HORG 3,5X28 100m/tekercs |
| KG.4032Ddd | LÁNC LAPOS DOBON HORG 4,0X32 70m/tekercs |
| KG.4534Ddd | LÁNC LAPOS DOBON HORG 4,5X34 50m/tekercs |
| KG.5035Ddd | LÁNC LAPOS DOBON HORG 5,0X35 50m/tekercs |
| KG.6042Ddd | LÁNC LAPOS DOBON HORG 6,0X42 35m/tekercs |
| MTD0061044 | LÁNCFŰRÉSZ MTD ECS 2000/40 ELEKTROMOS |



| Láncoldó | |
|----------|--------------------|
| KG.04880 | LÁNCTOLDÓSZEM 4MM |
| KG.04881 | LÁNCTOLDÓSZEM 5MM |
| KG.04882 | LÁNCTOLDÓSZEM 6MM |
| KG.04883 | LÁNCTOLDÓSZEM 7MM |
| KG.04884 | LÁNCTOLDÓSZEM 8MM |
| KG.04885 | LÁNCTOLDÓSZEM 10MM |



| Rakomány rögzítő | |
|------------------|----------------------------------|
| ST-217421 | Rakomány rögzítő 4,5m/1500Kg |
| ST-217499 | Rakomány rögzítő 5m/3000Kg |
| MB-96700 | RAKOMÁNYRÖGZÍTŐ 5M 500KG |
| 543385 | RAKOMÁNYRÖGZÍTŐ 5M KAMPOS SPARTA |
| RAK5M | RAKOMÁNYRÖGZÍTŐ 1T/5M |



| Sekli | |
|---------------|------------------------------|
| SEKLI6EGYKOV | SEKLI 6MM EGYENES KOVÁCSOLT |
| SEKLI8EGYKOV | SEKLI 8MM EGYENES KOVÁCSOLT |
| SEKLI10EGYKOV | SEKLI 10MM EGYENES KOVÁCSOLT |
| SEKLI12EGYKOV | SEKLI 12MM EGYENES KOVÁCSOLT |
| SEKLI14EGYKOV | SEKLI 14MM EGYENES KOVÁCSOLT |
| SEKLI16EGYKOV | SEKLI 16MM EGYENES KOVÁCSOLT |
| SEKLI20EGYKOV | SEKLI 20MM EGYENES KOVÁCSOLT |



| Szegek | |
|---------------|-------------------------------|
| SZB-1216 | SZEG BOGNÁR 12X16 |
| SZB-1225 | SZEG BOGNÁR 12X25 |
| SZB-1420 | SZEG BOGNÁR 14X20 |
| SZB-1425 | SZEG BOGNÁR 14X25 |
| SZB-1425-1KGD | SZEG BOGNÁR 14X25 /1KG |
| SZB-1630 | SZEG BOGNÁR 16X30 |
| SZB-1630-1KGD | SZEG BOGNÁR 16X30 /1KG |
| SZB-1630H | SZEG BOGNÁR 16X30 HORGANYZOTT |
| SZB-1835 | SZEG BOGNÁR 18X35 |
| SZB-1835-1KGD | SZEG BOGNÁR 18X35 /1KG |
| SZB-2040 | SZEG BOGNÁR 20X40 |
| SZB-2040-1KGD | SZEG BOGNÁR 20x40 /1KG |
| SZB-2040H | SZEG BOGNÁR 20X40 HORGANYZOTT |
| SZB-2050 | SZEG BOGNÁR 22X50 |
| SZB-2050-1KGD | SZEG BOGNÁR 22x50 /1KG |
| SZB-2050H | SZEG BOGNÁR 22X50 HORGANYZOTT |
| SZB-2865 | SZEG BOGNÁR 28X65 |
| SZB-2865H | SZEG BOGNÁR 28X65 HORGANYZOTT |
| SZB-3180 | SZEG BOGNÁR 31X80 |



| Csavart | |
|----------------|--------------------|
| SZCS-2865 | SZEG CSAVART 28x65 |
| SZCS-3540 | SZEG CSAVART 35X40 |
| SZCS-3570 | SZEG CSAVART 35X70 |
| SZCS-3590 | SZEG CSAVART 35X90 |



| Kampó | |
|--------------|--------------------|
| SZK-3850 | SZEG KAMPÓS 38 X50 |
| SZK-4265 | SZEG KAMPÓS 42 X65 |
| SZK-4680 | SZEG KAMPÓS 46 X80 |
| SZK-50100 | SZEG KAMPÓS 50X100 |



| Kapocs | |
|---------------|----------------------------|
| SZK-U1616 | SZEG KAPOCS U 16X16 |
| SZK-U2020 | SZEG KAPOCS U 20X20 |
| SZK-U2525 | SZEG KAPOCS U 25X25 |
| SZK-U3130 | SZEG KAPOCS U 31x30 |
| SZK-IMU2830 | SZEG KAPOCS U 31X30 IMPORT |
| SZK-U3435 | SZEG KAPOCS U 34X35 |
| SZK-U3840 | SZEG KAPOCS U 38X40 |
| SZK-IMU2840 | SZEG KAPOCS U 38X40 IMPORT |



| Kartács | |
|----------------|-----------------------------|
| SZK-K1413 | SZEG KARTÁCS KÉKÍTETT 14X13 |
| SZK-K1616 | SZEG KARTÁCS KÉKÍTETT 16X16 |
| SZK-K1820 | SZEG KARTÁCS KÉKÍTETT 18X20 |
| SZK-K2025 | SZEG KARTÁCS KÉKÍTETT 20X25 |



| | Huzal |
|----------------|---------------------------------|
| SZH-1216 | SZEG HUZAL 12X16 |
| SZH-1420 | SZEG HUZAL 14X20 |
| SZH-1425 | SZEG HUZAL 14X25 |
| SZH-1630 | SZEG HUZAL 16X30 |
| SZH-1630H | SZEG HUZAL 16X30 HORGANYZOTT |
| SZH-IM030 | SZEG HUZAL 16X30 IMPORT |
| SZH-1835 | SZEG HUZAL 18X35 |
| SZH-1835H | SZEG HUZAL 18X35 HORGANYZOTT |
| SZH-2040 | SZEG HUZAL 20X40 |
| SZH-2040H | SZEG HUZAL 20X40 HORGANYZOTT |
| SZH-IM040 | SZEG HUZAL 20X40 IMPORT |
| SZH-2040-1KGD | SZEG HUZAL 20X40/1KG |
| SZH-2250 | SZEG HUZAL 22X50 |
| SZH-2255H | SZEG HUZAL 22X50 HORGANYZOTT |
| SZH-IM050 | SZEG HUZAL 22X50 IMPORT |
| SZH-2250-1KGD | SZEG HUZAL 22X50/1KG |
| SZH-2860 | SZEG HUZAL 28X60 |
| SZH-2860H | SZEG HUZAL 28X60 HORGANYZOTT |
| SZH-2860-1KGD | SZEG HUZAL 28X60/1KG |
| SZH-2865 | SZEG HUZAL 28X65 |
| SZH-2865H | SZEG HUZAL 28X65 HORGANYZOTT |
| SZH-IM065 | SZEG HUZAL 28X65 IMPORT |
| SZH-2865-1KGD | SZEG HUZAL 28X65/1KG |
| SZH-3170 | SZEG HUZAL 31X70 |
| SZH-3170-1KGD | SZEG HUZAL 31X70/1KG |
| SZH-3180 | SZEG HUZAL 31X80 |
| SZH-3180H | SZEG HUZAL 31X80 HORGANYZOTT |
| SZH-IM080 | SZEG HUZAL 31X80 IMPORT |
| SZH-3180-1KGD | SZEG HUZAL 31X80/1KG |
| SZH-3480K | SZEG HUZAL 34X80 KEMÉNYFA SZEG |
| SZH-3490K | SZEG HUZAL 34X90 KEMÉNYFA SZEG |
| SZH-4270K | SZEG HUZAL 42X 70 KEMÉNYFA SZEG |
| SZH-42100 | SZEG HUZAL 42X100 |
| SZH-IM100 | SZEG HUZAL 42X100 IMPORT |
| SZH-42100H | SZEG HUZAL 42X100 HORGANYZOTT |
| SZH-42100-1KGD | SZEG HUZAL 42X100/1KG |
| SZH-42120 | SZEG HUZAL 42X120 |
| SZH-42120H | SZEG HUZAL 42X120 HORGANYZOTT |
| SZH-IM120 | SZEG HUZAL 42X120 IMPORT |
| SZH-42120-1KGD | SZEG HUZAL 42X120/1KG |
| SZH-46130 | SZEG HUZAL 46X130 |
| SZH-IM130 | SZEG HUZAL 46X130 IMPORT |
| SZH-50150 | SZEG HUZAL 50X150 |
| SZH-60160 | SZEG HUZAL 60X160 |
| SZH-IM160 | SZEG HUZAL 60X160 IMPORT |



| Huzal | |
|--------------|--------------------------|
| SZH-60180 | SZEG HUZAL 60X180 |
| SZH-IM180 | SZEG HUZAL 60X180 IMPORT |
| SZH-70200 | SZEG HUZAL 70X200 |
| SZH-IM200 | SZEG HUZAL 70X200 IMPORT |
| SZH-76230 | SZEG HUZAL 76X230 |
| SZH-76260 | SZEG HUZAL 76X260 |
| SZH-80300 | SZEG HUZAL 80X300 |



| Pala | |
|-------------|--|
| SZP-2520H | SZEG PALA (FEDÉLLEMEZ) HORGANYZOTT 25X20 |
| SZP-2525H | SZEG PALA (FEDÉLLEMEZ) HORGANYZOTT 25X25 |
| SZP-2530H | SZEG PALA (FEDÉLLEMEZ) HORGANYZOTT 25X30 |
| SZP-2535H | SZEG PALA (FEDÉLLEMEZ) HORGANYZOTT 25X35 |



| Rabitz | |
|---------------|--------------------|
| SZR-4250 | SZEG RABITZ 42X 50 |
| SZR-4665 | SZEG RABITZ 46X 65 |
| SZR-5080 | SZEG RABITZ 50X 80 |
| SZR-55100 | SZEG RABITZ 55X100 |



| Zsindely | |
|-----------------|---|
| SZZS-3115 | SZEG ZSINDELY GYŰRŰS TEGOLA HORG 31X15 |
| SZZS-3115-1KGD | SZEG ZSINDELY GYŰRŰS TEGOLA HORG 31X15 /1KG |
| SZZS-3120 | SZEG ZSINDELY GYŰRŰS TEGOLA HORG 31X20 |
| SZZS-3120-1KGD | SZEG ZSINDELY GYŰRŰS TEGOLA HORG 31X20 /1KG |
| SZZS-3125 | SZEG ZSINDELY GYŰRŰS TEGOLA HORG 31X25 |
| SZZS-3125-1KGD | SZEG ZSINDELY GYŰRŰS TEGOLA HORG 31X25 /1KG |
| SZZS-3130 | SZEG ZSINDELY GYŰRŰS TEGOLA HORG 31X30 |
| SZZS-3130-1KGD | SZEG ZSINDELY GYŰRŰS TEGOLA HORG 31X30 /1KG |
| SZZS-3135 | SZEG ZSINDELY GYŰRŰS TEGOLA HORG 31X35 |
| SZZS-3135-1KGD | SZEG ZSINDELY GYŰRŰS TEGOLA HORG 31X35 /1KG |



| Szilikonok | |
|--------------|---|
| 26182 | DR PISZTOLYHAB téli UNI 750 ML |
| 46564 | DR PISZTOLYHAB UNI 750 ML |
| 46850 | DR RAGASZTÓ PISZTOLYHAB RAGASZTÓ 750 ML 160640 |
| 46502 | DR TTK RAGASZTÓ PISZTOLYHAB 750 ML 46850 |
| 46951 | DR TTK RAGASZTÓ PURHABHAB KÉZI 750 ML 46950 160640 |
| 50362 | DR TTK AKRIL TÖMITŐ FEHÉR 260ML |
| 51202 | DR TTK AKRIL TRANSPARENT SZINTELEN 300ML |
| 50589 | DR TTK HŐÁLLÓ SZILIKON 300C 300ML |
| 50620 | DR TTK UNIV KÁLYHATÖMITŐ 1200C |
| 50562 | DR TTK UNIV SZILIKON FEHÉR 260ML |
| 50564 | DR TTK UNIV SZILIKON SZINTELEN 260ML |
| 100000931 | DR SCHENK UNIVERZÁLIS SZILIKON FEHÉR 300ML |
| 32141010 | DR SCHENK AKRIL FEHÉR (300 ML) |
| 10036066 | DR SCHENK DÍSZLÉC STUKKÓ 300ML |
| 10025027 | DR SCHENK ÉPÍTÉSI FIX RAGASZTÓ 300ML |
| 350699 | DR SCHENK FIX ÉPÍTÉSI RAGASZTÓ SZINTELEN 300ML (520) |
| 10000943 | DR SCHENK PURHABTÍSZTÍTÓ 500ML |
| 26142 | DR SCHENK TTK NEUTRÁLIS SZILIKON FEHÉR 280ML |
| 26150 | DR SCHENK TTK NEUTRÁLIS SZILIKON SZINTELEN |
| 39051200 | DR SCHENK VÍZÁLLÓ FARAGASZTÓ D3 200ML (403) |
| 10026577 | DR SCHENK ZSINDELYRAGASZTÓ 300ML |
| 852 | DR TTK KEVERŐCSŐR T -FLOW |
| 26181 | DR TTK PURHAB KÉZI TÉLI 750ML |
| 51616 | DR TTK DÜBELRAGASZTÓ PE 300ML |
| 1024946 | DR TTK PURHAB ECO 750ML 158736 (309) |
| 46565 | DR TTK PURHAB UNIVERSAL 600ml 158732 |
| 51425 | DR TTK SZANITER UNIVERZÁLIS SZIL. FEHÉR 280ML |
| 51424 | DR TTK SZANITER UNIVERZÁLIS SZIL. SZINTELEN 280ML tekasil |
| 2.40 | MESTER FIX ÉPÍTÉS RAGASZTÓ 310ML |
| QATRakr | MESTER SZILIKON AKRIL ÁTLÁTSZÓ 310ML |
| QEAKR | MESTER SZILIKON AKRIL ESŐÁLLÓ FEHÉR 310ML |
| QAKR | MESTER SZILIKON AKRIL FESTHETŐ FEHÉR 310ML |
| QSIA | MESTER SZILIKON ÁTLÁTSZÓ 310ML |
| QDISZ | MESTER SZILIKON DÍSZLÉC STUKKÓ RAGASZTÓ 310ML |
| QS300 | MESTER SZILIKON HŐÁLLÓ 300 C 310ML |
| QSEF | MESTER SZILIKON SEMLEGES FEHÉR 310ML |
| QSSA | MESTER SZILIKON SZANITER ÁTLÁTSZÓ 310ML |
| QSSF | MESTER SZILIKON SZANITER FEHÉR 310ML |
| QZSI | MESTER SZILIKON ZSINDELY TÖMÍTŐ RAGASZTÓ FEKETE 310ML |
| MB-9901A | RAGASZTÓSTIFT KLT. 1KG, |
| ST-2170335 | RAGASZTÓSTIFT KLT. 48 db, 1 kg, |
| MB-9901 | RAGASZTÓSTIFT KLT. 6DB, 100×11MM |
| SPRAYGAZ400 | SPRAY GÁZSZIVÁRGÁS JELZŐ 400ML |
| SPRAYKONT20 | SPRAY KONTAKT 200ML |
| SPRAYSZIL400 | SPRAY SZILIKON 400ML |
| SPRAYVAGO40 | SPRAY VÁGÓ-FÚRÓ ÜREGELŐ 400ML |



Tárolóedények

| | |
|----------------|---------------------------------------|
| A-10095 | HABARCSLÁDA MŰANYAG 60L |
| 4-059 | HABARCSLÁDA MŰANYAG 80L |
| Kannák | |
| ST-254036 | ÖNTÖZŐKANNA MŰANYAG 8L |
| ST-254625 | ÖNTÖZŐKANNA MŰANYAG 10L |
| 4.105 | ÖNTÖZŐKANNA MŰANYAG 10L |
| ST-254277 | ÖNTÖZŐKANNA MŰANYAG 14L |
| 4.069 | KANNA 5L |
| 4.070 | KANNA 10L |
| ST-254145 | KANNA BENZINES 10L MŰA. |
| ST-254146 | KANNA BENZINES 20L MŰA. |
| ST-254168 | KANNA BENZINES 5L MŰA. |
| 1035190 | ÜZEMANYAGKANNA 10L PIROS |
| 1035192 | ÜZEMANYAGKANNA 20L PIROS |
| 1035189 | ÜZEMANYAGKANNA 5L PIROS |
| Kukák | |
| 16058 | KUKA 80 L MŰA. KEREKES |
| 40006558 | KUKA 120L SÁRGA |
| 40006559 | KUKA 120L SZÜRKE |
| 40006556 | KUKA 120L ZÖLD |
| 40006563 | KUKA 240L SÁRGA |
| 40006564 | KUKA 240L SZÜRKE |
| 40006561 | KUKA 240L ZÖLD |
| Hordók | |
| 4.081 | MŰANYAG HORDÓ 120L ESŐVÍZGY. DEST |
| 4.083 | MŰANYAG HORDÓ 220L ESŐVÍZGY. DEST |
| MH.30M | MŰANYAG HORDÓ 30L MENETES |
| MH.30P | MŰANYAG HORDÓ 30L PATTINTÓS |
| MH.60M | MŰANYAG HORDÓ 60L MENETES |
| MH.60P | MŰANYAG HORDÓ 60L PATTINTÓS |
| Zsákok | |
| HB-21016SZ | SITTES ZSÁK 55X110 SZÜRKE |
| SZ.ZS25 | SZEMETES ZSÁK 25L |
| SZ.ZS30 | SZEMETES ZSÁK 30L |
| SZ.ZS60E | SZEMETES ZSÁK 60L ERŐSÍTETT |
| SZ.ZS110E | SZEMETES ZSÁK 110L ERŐSÍTETT |
| SZ.ZS135E | SZEMETES ZSÁK 135L ERŐSÍTETT 10db/tek |
| SZ.ZS160E | SZEMETES ZSÁK 160L ERŐSÍTETT |
| Vödörök | |
| ST-254083 | VÖDÖR HORG. 12L |
| ST-254085 | VÖDÖR HORG. 15L |
| VM.ZN10 | VÖDÖR 10L MAGYAR HORG |
| 67591 | VÖDÖR 12L HORG SIBRTEH |
| VM.ZN14 | VÖDÖR 14L MAGYAR HORG |
| 67592 | VÖDÖR 15L HORGANYZOTT SIBRTEH |
| ST-254335 | VÖDÖR MŰANYAG HABARCS 12L |
| A-10345 | VÖDÖR MŰANYAG HABARCS 12L 000602 |
| A-10347 | VÖDÖR MŰANYAG HABARCS 16L 000605 |
| A-10346 | VÖDÖR MŰANYAG HABARCS 20L 000603 |
| ST-254064 | VÖDÖR MŰANYAG HABARCS 20L |



Vágó és csiszolás technika

| | |
|-------------------------------------|---|
| 740319 | CSISZOLÓKORONG LAMELLÁS 115X22 A100 MTX |
| 740329 | CSISZOLÓKORONG LAMELLÁS 115X22 A120 MTX |
| 740279 | CSISZOLÓKORONG LAMELLÁS 115X22 A40 MTX |
| 740289 | CSISZOLÓKORONG LAMELLÁS 115X22 A60 MTX |
| 740299 | CSISZOLÓKORONG LAMELLÁS 115X22 A80 MTX |
| 740479 | CSISZOLÓKORONG LAMELLÁS 125X22 A100 MTX |
| 740489 | CSISZOLÓKORONG LAMELLÁS 125X22 A120 MTX |
| 740429 | CSISZOLÓKORONG LAMELLÁS 125X22 A40 MTX |
| 740439 | CSISZOLÓKORONG LAMELLÁS 125X22 A60 MTX |
| 740449 | CSISZOLÓKORONG LAMELLÁS 125X22 A80 MTX |
| G.57076 | CSISZOLÓKORONG LAMELLÁS Granit Economy 115X22 A40 |
| G.57077 | CSISZOLÓKORONG LAMELLÁS Granit Economy 115X22 A60 |
| G.57080 | CSISZOLÓKORONG LAMELLÁS Granit Economy 115X22 A80 |
| G.57078 | CSISZOLÓKORONG LAMELLÁS Granit Economy 125X22 A40 |
| G.57079 | CSISZOLÓKORONG LAMELLÁS Granit Economy 125X22 A60 |
| G.57081 | CSISZOLÓKORONG LAMELLÁS Granit Economy 125X22 A80 |
| Csiszolópapír | |
| AB-030410000404 | CSISZOLÓPAPÍR A4 VIZES P 1000 ABR. |
| AB-030412000404 | CSISZOLÓPAPÍR A4 VIZES P 1200 ABR. |
| AB-030420000404 | CSISZOLÓPAPÍR A4 VIZES P 2000 ABR. |
| AB-030402200404 | CSISZOLÓPAPÍR A4 VIZES P 220 ABR. |
| AB-030403000404 | CSISZOLÓPAPÍR A4 VIZES P 320 ABR. |
| AB-030404000404 | CSISZOLÓPAPÍR A4 VIZES P 400 ABR. |
| AB-030406000404 | CSISZOLÓPAPÍR A4 VIZES P 600 ABR. |
| AB-030408000404 | CSISZOLÓPAPÍR A4 VIZES P 800 ABR. |
| Végtelenített csiszolószalag | |
| AB-030475451003 | CSISZOLÓSZALAG VÉGTENÍTETT 75 X 457/100 |
| AB-030475451203 | CSISZOLÓSZALAG VÉGTENÍTETT 75 X 457/120 |
| AB-030475454003 | CSISZOLÓSZALAG VÉGTENÍTETT 75 X 457/40 |
| AB-030475456003 | CSISZOLÓSZALAG VÉGTENÍTETT 75 X 457/60 |
| AB-030475458003 | CSISZOLÓSZALAG VÉGTENÍTETT 75 X 457/80 |
| AB-030475531003 | CSISZOLÓSZALAG VÉGTENÍTETT 75 X 533/100 |
| AB-030475531203 | CSISZOLÓSZALAG VÉGTENÍTETT 75 X 533/120 |
| AB-030475534003 | CSISZOLÓSZALAG VÉGTENÍTETT 75 X 533/40 |
| AB-030475536003 | CSISZOLÓSZALAG VÉGTENÍTETT 75 X 533/60 |
| AB-030475538003 | CSISZOLÓSZALAG VÉGTENÍTETT 75 X 533/80 |
| Csiszolóvászon A3-A4 | |
| AB-.A3P40 | CSISZOLÓVÁSZON A3 P 40 AB |
| AB-.A3P60 | CSISZOLÓVÁSZON A3 P 60 AB |
| AB-04-00800303 | CSISZOLÓVÁSZON A3 P 80 AB |
| AB-04-01000303 | CSISZOLÓVÁSZON A3 P100 AB |
| AB-04-0120303 | CSISZOLÓVÁSZON A3 P120 AB |
| AB-030400400504 | CSISZOLÓVÁSZON A4 230*280 P 40 |
| AB-030400600504 | CSISZOLÓVÁSZON A4 230*280 P 60 |
| AB-030400800504 | CSISZOLÓVÁSZON A4 230*280 P 80 |
| AB-030401000504 | CSISZOLÓVÁSZON A4 230*280 P100 |
| AB-030401200504 | CSISZOLÓVÁSZON A4 230*280 P120 |

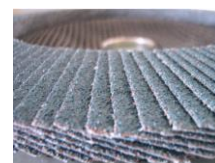

| Dekopírlap | |
|-----------------|---|
| AB-070821100001 | DEKOPÍRLAP ABRABORO FA-MŰA (5db/cs) HC 12 T101B |
| AB-070821700001 | DEKOPÍRLAP ABRABORO FA-MŰA (5db/cs) HC 14 T101D |
| AB-070822800001 | DEKOPÍRLAP ABRABORO FA-MŰA (5db/cs) HG 13 T111C |
| AB-070843600001 | DEKOPÍRLAP ABRABORO FA-MŰA (5db/cs) UHGS 14 |
| AB-070843805001 | DEKOPÍRLAP ABRABORO FA-MŰA (5db/cs) UHGS 34 |
| AB-070841130001 | DEKOPÍRLAP ABRABORO FA-MŰA (5db/cs) UHC 12 |
| AB-070841700001 | DEKOPÍRLAP ABRABORO FA-MŰA (5db/cs) UHC 14 |
| AB-070845500001 | DEKOPÍRLAP ABRABORO FA-MŰA (5db/cs) UMG 11 |
| AB-070826215001 | DEKOPÍRLAP ABRABORO FÉM (5db/cs) T111 MG1014 |
| AB-070825200001 | DEKOPÍRLAP ABRABORO FÉM (5db/cs) T118G MG107 |
| AB-070825710001 | DEKOPÍRLAP ABRABORO FÉM (5db/cs) T318A |



| Fazékkéfék | |
|------------|---|
| ST-253133 | DRÓTCSISZOLÓ FAZÉKKEFE M14x2 65mm-es (sodrott) |
| ST-253152 | DRÓTCSISZOLÓ FAZÉKKEFE M14x2 75mm-ös (hullámos) |
| ST-253175 | DRÓTCSISZOLÓ FAZÉKKEFE M14x2 100mm-as (hullámos) |
| 744779 | DRÓTCSISZOLÓ FAZÉKKEFE CSAPOS HULLÁMOS 65mm MTX |
| 744789 | DRÓTCSISZOLÓ FAZÉKKEFE CSAPOS HULLÁMOS 75mm MTX |
| 744709 | DRÓTCSISZOLÓ FAZÉKKEFE CSAPOS SODROTT 75MM MTX |
| 746059 | DRÓTCSISZOLÓ FAZÉKKEFE HULLÁMOS M14 100MM |
| 746039 | DRÓTCSISZOLÓ FAZÉKKEFE HULLÁMOS M14 65MM |
| 746049 | DRÓTCSISZOLÓ FAZÉKKEFE HULLÁMOS M14 75MM |
| 746289 | DRÓTCSISZOLÓ FAZÉKKEFE SODROTT M14 100MM ACÉL MTX |
| 746279 | DRÓTCSISZOLÓ FAZÉKKEFE SODROTT M14 125MM ACÉL MTX |
| 746209 | DRÓTCSISZOLÓ FAZÉKKEFE SODROTT M14 65MM ACÉL MTX |
| 746249 | DRÓTCSISZOLÓ FAZÉKKEFE SODROTT M14 75MM ACÉL MTX |
| 744509 | DRÓTCSISZOLÓ KÖRKEFE CSAPOS HULLÁMOS 100mm MTX |
| 744489 | DRÓTCSISZOLÓ KÖRKEFE CSAPOS HULLÁMOS 75mm MTX |
| 744469 | DRÓTCSISZOLÓ KÖRKEFE CSAPOS HULLÁMOS 60mm MTX |
| 746089 | DRÓTCSISZOLÓ KÖRKEFE HULLÁMOS M14 100MM ACÉL |
| 746169 | DRÓTCSISZOLÓ KÖRKEFE HULLÁMOS M14 125MM ACÉL MTX |
| 746329 | DRÓTCSISZOLÓ KÖRKEFE 125MM SODROTT MTX |
| 746129 | DRÓTCSISZOLÓ KÖRKEFE HULLÁMOS M14 115MM ACÉL |
| 746309 | DRÓTCSISZOLÓ KÖRKEFE SODROTT M14 100MM ACÉL |
| 746119 | DRÓTCSISZOLÓ KÖRKEFE SODROTT 125MM M14 100MM ACÉL |
| N.20100 | DRÓTKEFE FA 5 SOROS KISIP. MAGYAR |
| 748245 | DRÓTKEFE FA 5 SOROS SPARTA |
| N.20110 | DRÓTKEFE MŰA. HAJLÍTOTT 5 SOROS KISIP. MAGYAR |
| 748505 | DRÓTKEFE, HAJLÍTOTT, MŰANYAG NYÉL EGYSOROS SPARTA |
| N.48560 | DRÓTKEFE-GYERTYAKEFE ACÉLDRÓTBÓL |
| N.48590 | DRÓTKEFE-GYERTYAKEFE SÁRGARÉZHUZALBÓL |



| Fibertárcsa | |
|-----------------|---|
| AB-030411501601 | FIBERTÁRCSA FÉMHEZ 115 X 22 K16 KFR (25 PCS/P) |
| AB-030411502401 | FIBERTÁRCSA FÉMHEZ 115 X 22 K24 KFR (25 PCS/P) |
| AB-030411503601 | FIBERTÁRCSA FÉMHEZ 115 X 22 K36 KFR (25 PCS/P) |
| AB-030411504001 | FIBERTÁRCSA FÉMHEZ 115 X 22 K40 KFR (25 PCS/P) |
| AB-030411506001 | FIBERTÁRCSA FÉMHEZ 115 X 22 K60 KFR (25 PCS/P) |
| AB-030411508001 | FIBERTÁRCSA FÉMHEZ 115 X 22 K80 KFR (25 PCS/P) |
| AB-030411512001 | FIBERTÁRCSA FÉMHEZ 115 X 22 K120 KFR (25 PCS/P) |
| AB-030412501601 | FIBERTÁRCSA FÉMHEZ 125 X 22 K16 KFR (25 PCS/P) |
| AB-030412502401 | FIBERTÁRCSA FÉMHEZ 125 X 22 K24 KFR (25 PCS/P) |
| AB-030412503601 | FIBERTÁRCSA FÉMHEZ 125 X 22 K36 KFR (25 PCS/P) |
| AB-030412504001 | FIBERTÁRCSA FÉMHEZ 125 X 22 K40 KFR (25 PCS/P) |
| AB-030412506001 | FIBERTÁRCSA FÉMHEZ 125 X 22 K60 KFR (25 PCS/P) |
| AB-030412508001 | FIBERTÁRCSA FÉMHEZ 125 X 22 K80 KFR (25 PCS/P) |
| AB-030412512001 | FIBERTÁRCSA FÉMHEZ 125 X 22 K120 KFR (25 PCS/P) |
| AB-030418001601 | FIBERTÁRCSA FÉMHEZ 180 X 22 K16 KFR (25 PCS/P) |
| AB-030418002401 | FIBERTÁRCSA FÉMHEZ 180 X 22 K24 KFR (25 PCS/P) |
| AB-030418003601 | FIBERTÁRCSA FÉMHEZ 180 X 22 K36 KFR (25 PCS/P) |
| AB-030418004001 | FIBERTÁRCSA FÉMHEZ 180 X 22 K40 KFR (25 PCS/P) |
| AB-030418006001 | FIBERTÁRCSA FÉMHEZ 180 X 22 K60 KFR (25 PCS/P) |
| AB-030418008001 | FIBERTÁRCSA FÉMHEZ 180 X 22 K80 KFR (25 PCS/P) |
| AB-030418012001 | FIBERTÁRCSA FÉMHEZ 180 X 22 K120 KFR (25 PCS/P) |
| AB-030411501602 | FIBERTÁRCSA KŐHÖZ 115 X 22 K16 (25 PCS/P) |
| AB-030411502402 | FIBERTÁRCSA KŐHÖZ 115 X 22 K24 (25 PCS/P) |
| AB-030411503602 | FIBERTÁRCSA KŐHÖZ 115 X 22 K36 (25 PCS/P) |
| AB-030411504002 | FIBERTÁRCSA KŐHÖZ 115 X 22 K40 (25 PCS/P) |
| AB-030411506002 | FIBERTÁRCSA KŐHÖZ 115 X 22 K60 (25 PCS/P) |
| AB-030411508002 | FIBERTÁRCSA KŐHÖZ 115 X 22 K80 (25 PCS/P) |
| AB-030412506002 | FIBERTÁRCSA KŐHÖZ 125 X 22 K60 (25 PCS/P) |
| AB-030412508002 | FIBERTÁRCSA KŐHÖZ 125 X 22 K80 (25 PCS/P) |
| AB-030418002402 | FIBERTÁRCSA KŐHÖZ 180 X 22 K24 (25 PCS/P) |
| AB-030418003602 | FIBERTÁRCSA KŐHÖZ 180 X 22 K36 (25 PCS/P) |
| AB-030418004002 | FIBERTÁRCSA KŐHÖZ 180 X 22 K40 (25 PCS/P) |
| AB-030418006002 | FIBERTÁRCSA KŐHÖZ 180 X 22 K60 (25 PCS/P) |

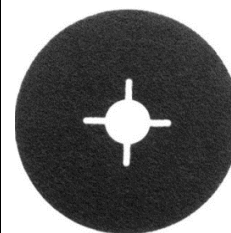
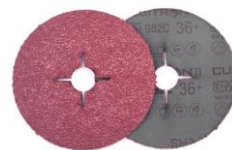

| Fűrészek | |
|--------------|--|
| MB-8812203 | RÓKAFARKÚ FÜRÉSZ, EDZETT, 3ÉLŰ FOGAK |
| MB-8812201 | RÓKAFARKÚ FÜRÉSZ, EDZETT, 3ÉLŰ FOGAK |
| PN225254.533 | FÜRÉSZ CSERVÁGÓ PILANA 533-AS |
| PN225254.610 | FÜRÉSZ CSERVÁGÓ PILANA 610-ES |
| PN225254.760 | FÜRÉSZ CSERVÁGÓ PILANA 760-AS |
| PN225254.800 | FÜRÉSZ CSERVÁGÓ PILANA 800-AS |
| PN225254.914 | FÜRÉSZ CSERVÁGÓ PILANA 914-ES |
| PN5257 | FÜRÉSZ CSONTVÁGÓ 450-ES +LAP PILANA 5257 |
| PN6053 | FÜRÉSZ GÉRVÁGÓ LÁDA 250X97X65 PILANA |
| PN5282 | FÜRÉSZ ILLESZTŐ ÁTFORDIT. 250-ES PILANA 5282 |
| PN5280 | FÜRÉSZ ILLESZTŐ EGYENES 250-ES PILANA 5280 |
| PN5281 | FÜRÉSZ ILLESZTŐ HAJLÍTOTT 225-ÖS PILANA 5281 |



| | |
|-----------------|--|
| PN5296 | FŰRÉSZ KERTI 170 BICSKA PILANA 5296 |
| PN5299 | FŰRÉSZ KERTI 300 ÁGHÚZÓS,KÖP. PILANA 5299 |
| PN5263 | FŰRÉSZ KERTI 300 KERETES GYORSF. PILANA 5263 |
| PN5297 | FŰRÉSZ KERTI 300 MŰA. NYÉL EGYENES PILANA 5297 |
| PN5267 | FŰRÉSZ KERTI KÖPŰS KERETES 300MM PILANA 5267 |
| PN5291A.315 | FŰRÉSZ LYUK MŰANYAG NYÉL 315MM PILANA 5291A |
| PN5291A.250 | FŰRÉSZ LYUK MŰANYAGNYÉL 250MM PILANA 5291A |
| FNY.HFF | FŰRÉSZ NYELES HOBBY FÁRA-FÉMRE |
| FNY.HF | FŰRÉSZ NYELES HOBBY FÉM LAPPAL |
| ST-226447 | SZABLYAFŰRÉSZ FA 300/1 |
| ST-226446 | SZABLYAFŰRÉSZ FA -FÉM 225/10 |
| PN5285A.250 | FŰRÉSZ RÓKAFOGÚ 250 NYIT.MŰA. NYÉL PILANA 5285 |
| PN5285A.315 | FŰRÉSZ RÓKAFOGÚ 315 NYIT.MŰA. NYÉL PILANA 5285 |
| PN5286A.400 | FŰRÉSZ RÓKAFOGÚ 400 MŰANYAGNYÉL PILANA 5286 |
| PN5286A.500 | FŰRÉSZ RÓKAFOGÚ 500 MŰANYAGNYÉL PILANA 5286 |
| PN2956 | FŰRÉSZKERET FÉM 300 MM |
| PN5269 | FŰRÉSZKERET LOMB 120MM PILANA 5269 |
| PN5244.1.533 | FŰRÉSZLAP CSERVÁGÓ PILANA 533-AS |
| PN5244.1.610 | FŰRÉSZLAP CSERVÁGÓ PILANA 610-ES |
| PN5244.1.760 | FŰRÉSZLAP CSERVÁGÓ PILANA 760-AS |
| PN5244.1.800 | FŰRÉSZLAP CSERVÁGÓ PILANA 800-AS |
| PN5244.1.914 | FŰRÉSZLAP CSERVÁGÓ PILANA 914-ES |
| PN5256 | FŰRÉSZLAP CSONT 450-ES PILANA |
| PN25260 | FŰRÉSZLAP KERTI 300-AS PILANA |
| FURESZLAPKFF300 | FŰRÉSZLAP KÉZI FA-FÉM 300MM |
| PN222951 | FŰRÉSZLAP KÉZI FÉM 300/20MM PILANA |
| G84831 | FŰRÉSZTÁRCSA PROLINE315X80X30MM |
| MB-8847120 | GIPSKARTON GYALU |
| MB-8847105 | GIPSKARTON GYALU |
| ST-226387 | YTONG FŰRÉSZ, 76CM |



Csiszolótányér

| | |
|-----------|---------------------------------------|
| GR115 | GUMI RUGALMAS CSISZOLÓTÁNYÉR 115 LÁGY |
| GR125 | GUMI RUGALMAS CSISZOLÓTÁNYÉR 125 LÁGY |
| GR180 | GUMI RUGALMAS CSISZOLÓTÁNYÉR 180 LÁGY |
| GR230 | GUMI RUGALMAS CSISZOLÓTÁNYÉR 230 LÁGY |
| ST-222312 | GUMITÁNYÉR TÉPŐZÁRAS 115 M14 HK-909 |
| ST-222313 | GUMITÁNYÉR TÉPŐZÁRAS 125 M14 HK-910 |



Lamellás csiszoló

| | |
|-----------------|---|
| LAM125.120EGELI | LAMELLÁS CSISZOLÓ 125/120 EGELI FLAT |
| LAM180.40EGELI | LAMELLÁS CSISZOLÓ 180/ 40 EGELI FLAT INOX |
| LAM180.60EGELI | LAMELLÁS CSISZOLÓ 180/ 60 EGELI FLAT |
| LAM180.80EGELI | LAMELLÁS CSISZOLÓ 180/ 80 EGELI FLAT |
| LAM180.100EGELI | LAMELLÁS CSISZOLÓ 180/100 EGELI FLAT |
| LAM180.120EGELI | LAMELLÁS CSISZOLÓ 180/120 EGELI FLET |



| Gyémántvágó | |
|-------------|--|
| 02838 | GYÉMÁNTVÁGÓ 115MM 78-102 |
| 02839 | GYÉMÁNTVÁGÓ 115MM 78-112 |
| MB-108733 | GYÉMÁNTVÁGÓ 150MM |
| 731849 | GYÉMÁNTVÁGÓ CSEMPÉHEZ 115X22,2 MTX |
| MB-108732 | GYÉMÁNTVÁGÓ CSEMPEVÁGÁSHOZ (SIMA), VIZES VÁGÁSRA |
| MB-108735 | GYÉMÁNTVÁGÓ CSEMPEVÁGÁSHOZ (SIMA), VIZES VÁGÁSRA |
| MB-108731 | GYÉMÁNTVÁGÓ CSEMPEVÁGÁSHOZ 115 (SIMA), VIZES VÁGÁSRA |
| 731859 | GYÉMÁNTVÁGÓ CSEMPEVÁGÁSHOZ 125X22,2 MTX |
| 731749 | GYÉMÁNTVÁGÓ SZEGMENSES 150X22,2 MTX |
| MB-108611 | GYÉMÁNTVÁGÓ SZEGMENSES, 115MM |
| 73161 | GYÉMÁNTVÁGÓ SZEGMENSES, 115MM EUR.STANDART |
| 73163 | GYÉMÁNTVÁGÓ SZEGMENSES, 125MM EUR.STANDART |
| 73167 | GYÉMÁNTVÁGÓ SZEGMENSES, 180MM EUR.STANDART |
| MB-108615 | GYÉMÁNTVÁGÓ SZEGMENSES, 230MM |
| 73171 | GYÉMÁNTVÁGÓ SZEGMENSES, 230MM EUR.STANDART |
| MB-108711 | GYÉMÁNTVÁGÓ SZEGMENSES, 115MM |
| MB-108712 | GYÉMÁNTVÁGÓ SZEGMENSES, 125MM |
| MB-108612 | GYÉMÁNTVÁGÓ SZEGMENSES, 125MM |
| MB-108613 | GYÉMÁNTVÁGÓ SZEGMENSES, 150MM |
| MB-108614 | GYÉMÁNTVÁGÓ SZEGMENSES, 180MM |
| MB-108715 | GYÉMÁNTVÁGÓ SZEGMENSES, 230MM |



| Körfűrészlap | |
|--------------|--|
| 732395 | KÖRFŰRÉSZLAP 125X22MM 36T SPARTA |
| 732789 | KÖRFŰRÉSZLAP 185X20MM 36T MTX |
| 732799 | KÖRFŰRÉSZLAP 190X22MM 36T MTX |
| MB-8803203 | KÖRFŰRÉSZLAP, KEMÉNYFÉMLAPKÁS, 2,6MM 115×22,2MM, T40 |
| MB-8803206 | KÖRFŰRÉSZLAP, KEMÉNYFÉMLAPKÁS, 2,6MM 125×22,2MM, T24 |
| MB-8803207 | KÖRFŰRÉSZLAP, KEMÉNYFÉMLAPKÁS, 2,6MM 125×22,2MM, T40 |
| MB-8803202 | KÖRFŰRÉSZLAP, KEMÉNYFÉMLAPKÁS, 2,6MM 115×22,2MM, T24 |
| MB-8803210 | KÖRFŰRÉSZLAP, KEMÉNYFÉMLAPKÁS, 2,8MM 140×16MM, T30 |
| MB-8803213 | KÖRFŰRÉSZLAP, KEMÉNYFÉMLAPKÁS, 2,8MM 160×20MM, T24 |
| MB-8803215 | KÖRFŰRÉSZLAP, KEMÉNYFÉMLAPKÁS, 2,8MM 160×30MM, T36 |
| MB-8803225 | KÖRFŰRÉSZLAP, KEMÉNYFÉMLAPKÁS, 3,2MM 185×20MM, T24 |
| MB-8803226 | KÖRFŰRÉSZLAP, KEMÉNYFÉMLAPKÁS, 3,2MM 185×20MM, T36 |
| MB-8803230 | KÖRFŰRÉSZLAP, KEMÉNYFÉMLAPKÁS, 3,2MM 200×30MM, T24 |
| MB-8803236 | KÖRFŰRÉSZLAP, KEMÉNYFÉMLAPKÁS, 3,2MM 210×30MM, T40 |
| MB-8803240 | KÖRFŰRÉSZLAP, KEMÉNYFÉMLAPKÁS, 3,2MM 250×30MM, T24 |
| MB-8803241 | KÖRFŰRÉSZLAP, KEMÉNYFÉMLAPKÁS, 3,2MM 250×30MM, T40 |
| MB-8803246 | KÖRFŰRÉSZLAP, KEMÉNYFÉMLAPKÁS, 3,2MM 300×30MM, T40 |
| MB-8803247 | KÖRFŰRÉSZLAP, KEMÉNYFÉMLAPKÁS, 3,2MM 300×30MM, T60 |
| 225391 | KÖRFŰRÉSZTÁRCSA 127X2,6X20 20 ZW |
| G.10677 | KÖSZ.KORONG 200X20X20 GRANIF. SZÜRKE |
| G.10696 | KÖSZ.KORONG 200X20X32 GRANIF.1C60K5V SZÜRKE |
| G.10800 | KÖSZÖRŰKORONG 300X32X32 GRANIF.1C60M5V36 szürke |
| 760209 | KÖSZÖRŰKŐ KLT., FÚRÓGÉPHEZ 5DB MTX |



| Láncfűrész reszelő | |
|--------------------|--------------------------|
| LANC3.2 | LÁNCFŰRÉSZ RESZELŐ 3.2MM |
| LANC3.5 | LÁNCFŰRÉSZ RESZELŐ 3.5MM |
| LANC4.0 | LÁNCFŰRÉSZ RESZELŐ 4.0MM |
| LANC4.2 | LÁNCFŰRÉSZ RESZELŐ 4.2MM |
| LANC4.5 | LÁNCFŰRÉSZ RESZELŐ 4.5MM |
| LANC4.8 | LÁNCFŰRÉSZ RESZELŐ 4.8MM |
| LANC5.0 | LÁNCFŰRÉSZ RESZELŐ 5.0MM |
| LANC5.2 | LÁNCFŰRÉSZ RESZELŐ 5.2MM |
| LANC5.5 | LÁNCFŰRÉSZ RESZELŐ 5.5MM |



| Reszelő nyéllal | |
|-----------------|---|
| 16323 | RESZELŐ FÉLKEREK FA NYÉLLEL 150MM SIBRTEX |
| 16326 | RESZELŐ FÉLKEREK FA NYÉLLEL 200MM SIBRTEX |
| 16329 | RESZELŐ FÉLKEREK FA NYÉLLEL 250MM SIBRTEX |
| 16332 | RESZELŐ FÉLKEREK FA NYÉLLEL 300MM SIBRTEX |
| 16023 | RESZELŐ HÁROMÉLŰ FA NYÉLLEL 150MM SIBRTEH |
| 16026 | RESZELŐ HÁROMÉLŰ FA NYÉLLEL 200MM SIBRTEX |
| 16029 | RESZELŐ HÁROMÉLŰ FA NYÉLLEL 250MM SIBRTEX |
| RESZH250.1MH | RESZELŐ HÁROMÉLŰ 250/1 MH |
| RESZH250.3MH | RESZELŐ HÁROMÉLŰ 250/3 MH |
| RESZH300.1MH | RESZELŐ HÁROMÉLŰ 300/1 MH |
| RESZH300.2MH | RESZELŐ HÁROMÉLŰ 300/2 MH |
| RESZH300.3MH | RESZELŐ HÁROMÉLŰ 300/3 MH |
| RESZH350.2 | RESZELŐ HÁROMÉLŰ 350/2 |
| RESZH350.3 | RESZELŐ HÁROMÉLŰ 350/3 |
| RESZK100.1 | RESZELŐ KEREK 100/1 |
| RESZK100.2 | RESZELŐ KEREK 100/2 |
| RESZK100.3 | RESZELŐ KEREK 100/3 |
| RESZK125.1 | RESZELŐ KEREK 125/1 |
| 16126 | RESZELŐ KEREK FA NYÉLLEL 200MM SIBRTEX |
| 16129 | RESZELŐ KEREK FA NYÉLLEL 250MM SIBRTEX |
| 16132 | RESZELŐ KEREK FA NYÉLLEL 300MM SIBRTEX |
| RESZL125.3 | RESZELŐ LAPOS 125/3 |
| RESZL250.3 | RESZELŐ LAPOS 250/3 |
| RESZL350.2 | RESZELŐ LAPOS 350/2 |
| 16226 | RESZELŐ LAPOS FA NYÉLLEL 200MM SIBRTEX |
| 16229 | RESZELŐ LAPOS FA NYÉLLEL 250MM SIBRTEX |
| 16232 | RESZELŐ LAPOS FA NYÉLLEL 300MM SIBRTEX |



| Reszelő nyéllal | |
|-----------------|--|
| RESZN100.1 | RESZELŐ NÉGYÉLŰ 100/1 |
| RESZN100.2 | RESZELŐ NÉGYÉLŰ 100/2 |
| RESZN100.3 | RESZELŐ NÉGYÉLŰ 100/3 |
| RESZN125.1 | RESZELŐ NÉGYÉLŰ 125/1 |
| RESZN125.2 | RESZELŐ NÉGYÉLŰ 125/2 |
| RESZN125.3 | RESZELŐ NÉGYÉLŰ 125/3 |
| RESZN150.1 | RESZELŐ NÉGYÉLŰ 150/1 |
| RESZN150.3 | RESZELŐ NÉGYÉLŰ 150/3 |
| RESZN200.1 | RESZELŐ NÉGYÉLŰ 200/1 |
| RESZN200.2 | RESZELŐ NÉGYÉLŰ 200/2 |
| RESZN200.3 | RESZELŐ NÉGYÉLŰ 200/3 |
| RESZN250.1 | RESZELŐ NÉGYÉLŰ 250/1 |
| RESZN250.3 | RESZELŐ NÉGYÉLŰ 250/3 |
| RESZN300.1 | RESZELŐ NÉGYÉLŰ 300/1 |
| 15926 | RESZELŐ NÉGYÉLŰ FA NYÉLLEL 200MM SIBRTEH |
| 15929 | RESZELŐ NÉGYÉLŰ FA NYÉLLEL 250MM SIBRTEH |
| 15932 | RESZELŐ NÉGYÉLŰ FA NYÉLLEL 300MM SIBRTEH |



| Tisztítókorong és vágókorong | |
|------------------------------|--|
| G.45006 | TISZTÍTÓKORONG FÉM GRANIFLEX 115X6 45006 |
| G.45015 | TISZTÍTÓKORONG FÉM GRANIFLEX 125X6 |
| G.45021 | TISZTÍTÓKORONG FÉM GRANIFLEX 150X6 |
| G.45044 | TISZTÍTÓKORONG FÉM GRANIFLEX 230X6 |
| G.45008 | TISZTÍTÓKORONG GRANIFLEX KŐ 115 X 6 X 22 |
| G.45016 | TISZTÍTÓKORONG GRANIFLEX KŐ 125 X 6 X 22 45016 |
| G.40723 | VÁGÓKORONG FÉM SCHNELLBLITZ. 115X1 X22,2 |
| G.40120 | VÁGÓKORONG FÉM GRANIF. 115X1 X22,2 INOX C-M |
| G.40001 | VÁGÓKORONG FÉM GRANIF. 115X1 X22,2 PL |
| G.40435 | VÁGÓKORONG FÉM GRANIF. 115X1 X22,2 PL-INOX |
| G.40121 | VÁGÓKORONG FÉM GRANIF. 115X1,6X22,2 INOX C-M |
| G.40002 | VÁGÓKORONG FÉM GRANIF. 115X1,6X22,2 PL |
| G.40196 | VÁGÓKORONG FÉM GRANIF. 115X2 X22,2 PL |
| G.40005 | VÁGÓKORONG FÉM GRANIF. 115X2,5X22,2 PL |
| G.40008 | VÁGÓKORONG FÉM GRANIF. 115X3,2X22,2 PL |
| G.40122 | VÁGÓKORONG FÉM GRANIF. 125X1 X22,2 INOX C-M |
| G.40012 | VÁGÓKORONG FÉM GRANIF. 125X1 X22,2 PL |
| G.40436 | VÁGÓKORONG FÉM GRANIF. 125X1 X22,2 PL-INOX/15 |
| G.40119 | VÁGÓKORONG FÉM GRANIF. 125X1,6X22,2 INOX C-M |
| G.40013 | VÁGÓKORONG FÉM GRANIF. 125X1,6X22,2 PL |
| G.40014 | VÁGÓKORONG FÉM GRANIF. 125X2 X22,2 PL |
| G.40016 | VÁGÓKORONG FÉM GRANIF. 125X2,5X22,2 PL |
| G.40019 | VÁGÓKORONG FÉM GRANIF. 125X3,2X22,2 PL |
| G.40021 | VÁGÓKORONG FÉM GRANIF. 150X2,5X22,2 PL |
| G.40139 | VÁGÓKORONG FÉM GRANIF. 180X1,6X22,2 INOX C-M |
| G.40024 | VÁGÓKORONG FÉM GRANIF. 180X2 X22,2 PL |
| G.40026 | VÁGÓKORONG FÉM GRANIF. 180X2,5X22,2 PL |
| G.40086 | VÁGÓKORONG FÉM GRANIF. 230X1,9/2 X22,2 PL 1A36S7BF |
| G.40222 | VÁGÓKORONG FÉM GRANIF. 230X1,9X22,2 INOX C-M |



| Tisztítókorong és vágókorong | |
|------------------------------|---|
| G.40696 | VÁGÓKORONG FÉM GRANIF. 230X1,9X22,2 PLUS-INOX |
| G.40035 | VÁGÓKORONG FÉM GRANIF. 230X2,5X22,2 PL |
| G.40039 | VÁGÓKORONG FÉM GRANIF. 230X3,2X22,2 PL |
| G.40051 | VÁGÓKORONG FÉM GRANIF. 300X3,2X32 PL |
| G.3553525 | VÁGÓKORONG FÉM GRANIF. 355X3,5X25,4 PL 40221 |
| G.40062 | VÁGÓKORONG FÉM GRANIF. 400X4 X40 PL |
| G-40962 | VÁGÓKORONG FÉM TUNDRA. 230X1,9X22,2 -INOX |
| G.40010 | VÁGÓKORONG KŐ GRANIFLEX 115X3,2X22,2 |
| G.40020 | VÁGÓKORONG KŐ GRANIFLEX 125X3,2X22,2 |
| G.40042 | VÁGÓKORONG KŐ GRANIFLEX 230X3,2X22,2 |

| Csiszolópapír tépőzárás | |
|-------------------------|-----------------------------------|
| AB-030411504006 | TÉPŐZÁRAS CSISZOLÓPAPÍR 115 / 40 |
| AB-030411506006 | TÉPŐZÁRAS CSISZOLÓPAPÍR 115 / 60 |
| AB-030411508006 | TÉPŐZÁRAS CSISZOLÓPAPÍR 115 / 80 |
| AB-030411512006 | TÉPŐZÁRAS CSISZOLÓPAPÍR 115 / 120 |
| AB-030412504006 | TÉPŐZÁRAS CSISZOLÓPAPÍR 125 / 40 |
| AB-030412506006 | TÉPŐZÁRAS CSISZOLÓPAPÍR 125 / 60 |
| AB-030412508006 | TÉPŐZÁRAS CSISZOLÓPAPÍR 125 / 80 |
| AB-030412512006 | TÉPŐZÁRAS CSISZOLÓPAPÍR 125 / 120 |



Villamosági

| | |
|------------|---|
| NEA1WH | DUGALJ FÖLDELTE EGYENES KÁBELVEZETÉSEL |
| S.0115H | DUGVILLA OLDALSÓ KÁBELBEVEZETÉSEL NPD 1/WH |
| TPF-26 | ELOSZTÓ HÁLÓZATI T-ELOSZTÓ |
| KF-03K | ELOSZTÓ KAPCSOLÓS 3-AS 1,5 M FEHÉR (NV03K-WH) |
| KF-03K-3 | ELOSZTÓ KAPCSOLÓS 3-AS 3 M FEHÉR (NV03K-3-WH) |
| KF-03K-5 | ELOSZTÓ KAPCSOLÓS 3-AS 5 M FEHÉR (NV03K-5-WH) |
| KF-06K | ELOSZTÓ KAPCSOLÓS 6-AS 1,5 M FEHÉR (NV06K-WH) |
| KF-06K-3 | ELOSZTÓ KAPCSOLÓS 6-AS 3 M FEHÉR (NV06K-3-WH) |
| KF-06K-5 | ELOSZTÓ KAPCSOLÓS 6-AS 5 M FEHÉR (NV06K-5-WH) |
| S.NV210_OR | HOSSZABBÍTÓ NARANCS 10M |
| S.NV220_OR | HOSSZABBÍTÓ NARANCS 20M |
| S.NV230_OR | HOSSZABBÍTÓ NARANCS 30M |



| ALPEX IDOMOK | |
|---------------|--|
| ALPEX.1612B | ALPEX SZORÍTÓGYŰRŰS CSATL. BM 16-1/2 |
| ALPEX.1634B | ALPEX SZORÍTÓGYŰRŰS CSATL. BM 16-3/4 |
| ALPEX.2012B | ALPEX SZORÍTÓGYŰRŰS CSATL. BM 20-1/2 |
| ALPEX.2034B | ALPEX SZORÍTÓGYŰRŰS CSATL. BM 20-3/4 |
| ALPEX.1612K | ALPEX SZORÍTÓGYŰRŰS CSATL. KM 16-1/2 |
| ALPEX.1634K | ALPEX SZORÍTÓGYŰRŰS CSATL. KM 16-3/4 |
| ALPEX.2012K | ALPEX SZORÍTÓGYŰRŰS CSATL. KM 20-1/2 |
| ALPEX.2034K | ALPEX SZORÍTÓGYŰRŰS CSATL. KM 20-3/4 |
| ALPEX.1612F | ALPEX SZORÍTÓGYŰRŰS FALIKORONG 16-1/2 |
| ALPEX.2012F | ALPEX SZORÍTÓGYŰRŰS FALIKORONG 20-1/2 |
| ALPEX.2034F | ALPEX SZORÍTÓGYŰRŰS FALIKORONG 20-3/4 |
| ALPEX.1612BK | ALPEX SZORÍTÓGYŰRŰS KÖNYÖK 16-1/2 BM |
| ALPEX.1612KK | ALPEX SZORÍTÓGYŰRŰS KÖNYÖK 16-1/2 KM |
| ALPEX.1616K | ALPEX SZORÍTÓGYŰRŰS KÖNYÖK 16-16 |
| ALPEX.2012BK | ALPEX SZORÍTÓGYŰRŰS KÖNYÖK 20-1/2 BM |
| ALPEX.2020K | ALPEX SZORÍTÓGYŰRŰS KÖNYÖK 20-20 |
| ALPEX.2034BK | ALPEX SZORÍTÓGYŰRŰS KÖNYÖK 20-3/4 BM |
| ALPEX.2034KK | ALPEX SZORÍTÓGYŰRŰS KÖNYÖK 20-3/4 KM |
| ALPEX.201616 | ALPEX SZORÍTÓGYŰRŰS SZŰKÍTETT T 20-16-16 |
| ALPEX.201620 | ALPEX SZORÍTÓGYŰRŰS SZŰKÍTETT T 20-16-20 |
| ALPEX.202016 | ALPEX SZORÍTÓGYŰRŰS SZŰKÍTETT T 20-20-16 |
| ALPEX.161616 | ALPEX SZORÍTÓGYŰRŰS T-IDOM 16-16-16 |
| ALPEX.202020 | ALPEX SZORÍTÓGYŰRŰS T-IDOM 20-20-20 |
| ALPEX.161216B | ALPEX SZORÍTÓGYŰRŰS T-IDOM BM 16-1/2-16 |
| ALPEX.203420B | ALPEX SZORÍTÓGYŰRŰS T-IDOM BM 20-3/4-20 |
| ALPEX.161216K | ALPEX SZORÍTÓGYŰRŰS T-IDOM KM 16-1/2-16 |
| ALPEX.1616 | ALPEX SZORÍTÓGYŰRŰS TOLDÓ 16-16 |
| ALPEX.2016 | ALPEX SZORÍTÓGYŰRŰS TOLDÓ 20-16 |
| ALPEX.2020 | ALPEX SZORÍTÓGYŰRŰS TOLDÓ 20-20 |



| CSEMPEAJTÓ | |
|------------|--------------------|
| EP.000075 | CSEMPEAJTÓ 150X150 |
| EP.000076 | CSEMPEAJTÓ 150X200 |
| EP.000077 | CSEMPEAJTÓ 200X200 |
| EP.000078 | CSEMPEAJTÓ 200X250 |
| EP.000079 | CSEMPEAJTÓ 200X300 |
| EP.000080 | CSEMPEAJTÓ 300X300 |
| EP.0000801 | CSEMPEAJTÓ 300X400 |



| CSŐBILINCS | |
|------------|----------------------------|
| CSB12 | CSŐBILINCS 1/2 TIPLIS ZN |
| CSB34 | CSŐBILINCS 3/4 TIPLIS HORG |
| CSB1 | CSŐBILINCS 1 TIPLIS HORG |
| CSB54 | CSŐBILINCS 5/4 TIPLIS HORG |
| CSB64 | CSŐBILINCS 6/4 TIPLIS HORG |
| CSB2 | CSŐBILINCS 2 TIPLIS HORG |



| CSÖKÖZCSAVAROK | |
|----------------|------------------------|
| EM_00001.07 | CSÖKÖZCSAVAR 1/2 -20CM |
| EM_00001.08 | CSÖKÖZCSAVAR 1/2 -50CM |
| EM_00001.09 | CSÖKÖZCSAVAR 1/2-100 |
| EM_00001.10 | CSÖKÖZCSAVAR 1/2-150 |
| EM_00001.111 | CSÖKÖZCSAVAR 3/4 -20CM |
| EM_00001.11 | CSÖKÖZCSAVAR 3/4 -50CM |
| EM_00001.12 | CSÖKÖZCSAVAR 3/4-100 |
| EM_00001.13 | CSÖKÖZCSAVAR 3/4-150 |



| CSAPTELEPEK ÉS KIEGÉSZÍTŐK | |
|----------------------------|---|
| CL-216 | EGYGOMBOS MELSCHER Hidegvizés kifolyó, álló, lengő kifolyószárral |
| CL-220 | EGYGOMBOS MELSCHER Hidegvizés kifolyó, fali, lengő kifolyószárral |
| CSAP_11008 | EGYKAROS CSAPTELEP SHINEARLY ARROV ÁLLÓ MOSOGATÓ |
| EP.LU.5015 | EGYKAROS MELSCHER 35MM ÁLLÓ MOSOGATÓ CSAPTELEP IT-3505 |
| EP.LU.4015 | EGYKAROS MELSCHER 35MM FALI MOSOGATÓ CSAPTELEP IT-3504 |
| EP.LU.1015 | EGYKAROS MELSCHER 35MM KÁDTÖLTŐ CSAPTELEP ZUHANYSZETTEL IT-3501 |
| EP.LU.3015 | EGYKAROS MELSCHER 35MM MOSDÓ CSAPTELEP LEERESZTŐ SZELEPPLEL IT3503 |
| EP.LU.2015 | EGYKAROS MELSCHER 35MM ZUHANY CSAPTELEP ZUHANYSZETTEL IT-3502 |
| EP.LU.9019.40 | EGYKAROS MELSCHER 40MM ÁLLÓ K.M.T.CSAPT.ZUH.SZETT, J-300 KIFOLYÓVAL IT-4091 |
| EP.LU.5004 | EGYKAROS MELSCHER 40MM ÁLLÓ MOSOGATÓ CSAPTELEP IT-4005 |
| IT-4080 | EGYKAROS MELSCHER 40MM Álló mosogató csaptelep, felső csőkifolyós IT-4080 |
| EP.LU.4004 | EGYKAROS MELSCHER 40MM FALI MOSOGATÓ CSAPTELEP IT-4004 |
| EP.LU.1004 | EGYKAROS MELSCHER 40MM KÁDTÖLTŐ CSAPTELEP ZUHANYSZETTEL IT-4001 |
| EP.LU.9011 | EGYKAROS MELSCHER 40MM KIHÚZHATÓ ZUHANYFEJES ÁLLÓ MOSOGATÓ IT-4081 |
| EP.LU.3004 | EGYKAROS MELSCHER 40MM MOSDÓ CSAPTELEP LEERESZTŐ SZELEPPLEL IT-4003 |
| EP.LU.2004 | EGYKAROS MELSCHER 40MM ZUHANY CSAPTELEP ZUHANYSZETTEL IT-4002 |
| CL-006 | KÉTGOMBOS MELSCHER Álló k.m.t. csaptelep zuhanyszettel, |
| CL-004 | KÉTGOMBOS MELSCHER Álló mosogató csaptelep |
| CL-005 | KÉTGOMBOS MELSCHER Fali mosogató csaptelep |
| CL-001 | KÉTGOMBOS MELSCHER kádtöltő csaptelep |
| CL-003 | KÉTGOMBOS MELSCHER mosdó csaptelep |
| CL-002 | KÉTGOMBOS MELSCHER zuhany csaptelep |
| TO_1289 | PERLÁTOR 22-1 BM OLASZ 1335F |
| TO_1288 | PERLÁTOR 24-1 KM OLASZ 1335M |
| TO_1287 | PERLÁTOR 28-1 KM OLASZ 1335V |
| TO_1268 | KARTUS 35 MAGAS |
| TO_1270 | KARTUS 40 LAPOS KERÁMIA BETÉT |
| TO_1271 | KARTUS 40 MAGAS KERÁMIA BETÉT |
| BOJLERKLT | BOJLER RÖGZÍTŐ KLT |
| CSF.12K | CSAPFOGANTYÚ 1/2 KÉK RICNIS KRISTÁLY |
| CSF.12P | CSAPFOGANTYÚ 1/2 PIROS RICNIS KRISTÁLY |
| CSF.38 | CSAPFOGANTYÚ 3/8 RICNIS |
| CSF.12N | CSAPFOGANTYÚ KRISTÁLY 1/2 NÉGYZETES |
| CSF.R | CSAPFOGANTYÚ RICNI |



| CSAPTELEPEK ÉS KIEGÉSZÍTŐK | |
|----------------------------|-----------------------------------|
| JK.MCS01 | JAVÍTÓ KÉSZLET MOSDÓ CSAPTELEP |
| JK.MCS02 | JAVÍTÓ KÉSZLET MOSOGATÓ CSAPTELEP |
| EP.0000222 | JAVÍTÓKÉSZLET GOLYÓSCSAPHOZ 1/2 |
| EP.0000223 | JAVÍTÓKÉSZLET GOLYÓSCSAPHOZ 3/4 |
| EP.0000224 | JAVÍTÓKÉSZLET GOLYÓSCSAPHOZ 1 |
| EP.00002251 | JAVÍTÓKÉSZLET GOLYÓSCSAPHOZ 5/4 |
| EP.KSZN | KENDER DOBOZOS NAGY 160G |
| EP.KSZK | KENDER MINI DOBOZOS 30g |
| EP.4002250 | KENŐSZAPPAN TUBUSOS 250GR |
| EP.4002500 | KENŐSZAPPAN TUBUSOS 500GR |
| GUMIANZ | GUMIÁM PASZTA /ZÖLD/ |
| EP.0000128 | FILC NEMEZ SZALAG /KB 2,5FM/ |
| LD37 | LEFOLYÓ DUGÓ 37MM KARIKÁVAL |
| LD385 | LEFOLYÓ DUGÓ 38,5MM KARIKÁVAL |
| LD40 | LEFOLYÓ DUGÓ 40MM KARIKÁVAL |
| LD43 | LEFOLYÓ DUGÓ 43MM KARIKÁVAL |
| LD455 | LEFOLYÓ DUGÓ 45.5MM KARIKÁVAL |
| LD50 | LEFOLYÓ DUGÓ 50MM KARIKÁVAL |



| CSAPTELEPEK ÉS KIEGÉSZÍTŐK | |
|----------------------------|---------------------------------------|
| EP.113.0019.00 | FAGYCSAP VÍZFŐCSAP 3/4 MOF |
| EP.FRK34 | FAGYCSAPELZÁRÓ RÚD KULCCSAL 3/4 |
| EM_00001.20 | ELEKT BOJLER BIZTONSÁGI SZELEP MMG |
| TO_ART000073 | LÁBSZELEP RUGÓS 3/4 |
| TO_ART000075 | LÁBSZELEP RUGÓS 1 |
| FT-NS-34 | LÁBSZELEP SZŰRŐKOSÁR 3/4 |
| EP.32560 | TEFLON ZSINÓR LOCTITE 55/48 160M |
| EP.325601 | TEFLON ZSINÓR LOCTITE 55/48 50M KICSI |
| TO_1206 | TEFLONSZALAG GÁZHOZ 0,1X12X12M |
| TO_1205 | TEFLONSZALAG VÍZHEZ 0,075*10*10M |
| FBS310 | SZILIKON FBS 310ML |
| FBS70 | SZILIKON FBS 70ML |
| STY-523-1K | PRÓBADUGÓ 1/2 NORMÁL KÉK |
| STY-523-1P | PRÓBADUGÓ 1/2 NORMÁL PIROS |



| FISCHER GUMIS BILINCSEK | |
|-------------------------|------------------------------------|
| FISCHGB113-118 | FISCH GUMISBILINCS 113-118 |
| FISCHGB121-127 | FISCH GUMISBILINCS 121-127 125-130 |
| FISCHGB15.19.3.8 | FISCH GUMISBILINCS 15-19 3/8 |
| FISCHGB20.24.1.2 | FISCH GUMISBILINCS 20-24/23 1/2 |
| FISCHGB25.30.3.4 | FISCH GUMISBILINCS 25-28/30 3/4 |
| FISCHGB32.37.1 | FISCH GUMISBILINCS 32-37 1 |
| FISCHGB40.45.5.4 | FISCH GUMISBILINCS 40-45 5/4 |
| FISCHGB48.53.6.4 | FISCH GUMISBILINCS 48-53 6/4 |
| FISCHGB59.63.2 | FISCH GUMISBILINCS 59-63 2 |
| FISCHGB72.78.2.5 | FISCH GUMISBILINCS 75-80 2,5 |



| FLEX GÁZ BEKÖTŐCSÖVEK | |
|-----------------------|--------------------------------------|
| GBB300PEPE | FLEX GÁZ BB 1/2-1/2 BORDÁCSŐ 30-60 |
| FG.1212510 | FLEX GÁZ BB 1/2-1/2 BORDÁCSŐ 50-100 |
| GBB750PEPE | FLEX GÁZ BB 1/2-1/2 BORDÁCSŐ 75-150 |
| GBB1000PEPE | FLEX GÁZ BB 1/2-1/2 BORDÁCSŐ 100-200 |
| GK8300PEPE | FLEX GÁZ KB 1/2-1/2 BORDÁCSŐ 30-60 |
| GK8500PEPE | FLEX GÁZ KB 1/2-1/2 BORDÁCSŐ 50-100 |
| GK8750PEPE | FLEX GÁZ KB 1/2-1/2 BORDÁCSŐ 75-150 |
| GK81000PEPE | FLEX GÁZ KB 1/2-1/2 BORDÁCSŐ 100-200 |
| 1071927 | FLEX GÁZ KB 3/4-3/4 BORDÁCSŐ 100-200 |
| GK8300PE3_4 | FLEX GÁZ KB 3/4-3/4 BORDÁCSŐ 30- 60 |
| GK8500PE3_4 | FLEX GÁZ KB 3/4-3/4 BORDÁCSŐ 50-100 |
| FLEX VÍZ BEKÖTŐCSÖVEK | |
| FF-12-12-20 | FLEX VÍZ BB 1/2-1/2 20CM |
| FF-12-12-30 | FLEX VÍZ BB 1/2-1/2 30CM |
| FF-12-12-40 | FLEX VÍZ BB 1/2-1/2 40CM |
| FF-12-12-50 | FLEX VÍZ BB 1/2-1/2 50CM |
| FF-12-12-60 | FLEX VÍZ BB 1/2-1/2 60CM |
| FF-12-12-80 | FLEX VÍZ BB 1/2-1/2 80CM |
| FF-12-12-100 | FLEX VÍZ BB 1/2-1/2 100CM |
| FF-12-12-120 | FLEX VÍZ BB 1/2-1/2 120CM |
| FF-12-12-150 | FLEX VÍZ BB 1/2-1/2 150CM |
| FF-34-34-30 | FLEX VÍZ BB 3/4-3/4 30CM |
| FF-34-34-40 | FLEX VÍZ BB 3/4-3/4 40CM |
| FF-34-34-60 | FLEX VÍZ BB 3/4-3/4 60CM |
| FF-34-34-80 | FLEX VÍZ BB 3/4-3/4 80CM |
| FF-34-34-120 | FLEX VÍZ BB 3/4-3/4 120CM |
| FF-38-12-20 | FLEX VÍZ BB 3/8-1/2 20CM |
| FF-38-12-30 | FLEX VÍZ BB 3/8-1/2 30CM |
| FF-38-12-40 | FLEX VÍZ BB 3/8-1/2 40CM |
| FF-38-12-50 | FLEX VÍZ BB 3/8-1/2 50CM |
| FF-38-12-100 | FLEX VÍZ BB 3/8-1/2 100CM |
| FF-38-38-20 | FLEX VÍZ BB 3/8-3/8 20CM |
| FF-38-38-30 | FLEX VÍZ BB 3/8-3/8 30CM |
| FF-38-38-40 | FLEX VÍZ BB 3/8-3/8 40CM |
| FF-38-38-50 | FLEX VÍZ BB 3/8-3/8 50CM |
| FF-38-38-60 | FLEX VÍZ BB 3/8-3/8 60CM |
| FM12-12-20 | FLEX VÍZ KB 1/2-1/2 20CM |
| FM12-12-25 | FLEX VÍZ KB 1/2-1/2 25CM |
| FM-12-12-30 | FLEX VÍZ KB 1/2-1/2 30CM |
| FM12-12-35 | FLEX VÍZ KB 1/2-1/2 35CM |
| FM-12-12-40 | FLEX VÍZ KB 1/2-1/2 40CM |
| FM-12-12-50 | FLEX VÍZ KB 1/2-1/2 50CM |
| FM-12-12-60 | FLEX VÍZ KB 1/2-1/2 60CM |
| FM-12-12-80 | FLEX VÍZ KB 1/2-1/2 80CM |
| FM-12-12-100 | FLEX VÍZ KB 1/2-1/2 100CM |
| FM-12-12-120 | FLEX VÍZ KB 1/2-1/2 120CM |
| FM-12-12-150 | FLEX VÍZ KB 1/2-1/2 150CM |



| FLEX VÍZ BEKÖTŐCSÖVEK | |
|-----------------------|--|
| FM-38-38-20 | FLEX VÍZ KB 3/8-3/8 20CM |
| FM-38-38-30 | FLEX VÍZ KB 3/8-3/8 30CM |
| FM-38-38-35 | FLEX VÍZ KB 3/8-3/8 35CM |
| FM-38-38-40 | FLEX VÍZ KB 3/8-3/8 40CM |
| FM-38-38-50 | FLEX VÍZ KB 3/8-3/8 50CM |
| FM-12-10-1L-30 | FLEX VÍZ KB 1/2-10X1 30CM CSAPTELEPHEZ |
| FM-12-10-1L-40 | FLEX VÍZ KB 1/2-10X1 40CM CSAPTELEPHEZ |
| FM-12-10-1L-50 | FLEX VÍZ KB 1/2-10X1 50CM CSAPTELEPHEZ |
| FM-12-10-1L-60 | FLEX VÍZ KB 1/2-10X1 60CM CSAPTELEPHEZ |
| FM-38-10-1S-30 | FLEX VÍZ KB 3/8-10X1 30CM CSAPTELEPHEZ |
| FM-38-10-1L-40 | FLEX VÍZ KB 3/8-10X1 40CM CSAPTELEPHEZ |
| FM-38-10-1L-50 | FLEX VÍZ KB 3/8-10X1 50CM CSAPTELEPHEZ |
| FM-38-10-1L-60 | FLEX VÍZ KB 3/8-10X1 60CM CSAPTELEPHEZ |
| STY-616 | JOLLYFLEX 5/4-32/40 A75 STY- 616-4 |
| STY-617 | JOLLYFLEX 6/4-40/50 A77 617-4 |

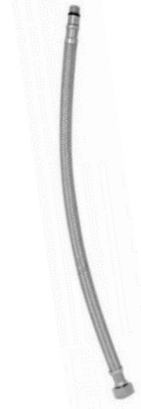

| GÖMBCSAPOK | |
|----------------|------------------------------|
| BV3203-12 | GÖMBCSAP BB 1/2 IMP ART |
| EP.113.0007.00 | GÖMBCSAP BB 1/2 MOF |
| BV3201-34 | GÖMBCSAP BB 3/4 IMP ART |
| EP.113.0018.00 | GÖMBCSAP BB 3/4 MOF |
| BV3203-1 | GÖMBCSAP BB 1 IMP ART |
| EP.113.0034.00 | GÖMBCSAP BB 1 MOF |
| BV3203-54 | GÖMBCSAP BB 5/4 IMP ART |
| BV3203-64 | GÖMBCSAP BB 6/4 IMP ART |
| BV3203-2 | GÖMBCSAP BB 2 IMP ART |
| EP.113.0009.00 | GÖMBCSAP KB 1/2 +TOLDAT MOF |
| BV3204-12 | GÖMBCSAP KB 1/2 FIX IMP ART |
| BV3213-12 | GÖMBCSAP KB 1/2 HOLL IMP ART |
| BV3204-2 | GÖMBCSAP KB 2 FIX IMP ART |
| EP.113.0026.00 | GÖMBCSAP KB 3/4 +TOLDAT MOF |
| BV3204-34 | GÖMBCSAP KB 3/4 FIX IMP ART |
| BV3213-34 | GÖMBCSAP KB 3/4 HOLL IMP ART |
| BV3204-1 | GÖMBCSAP KB 1 FIX IMP ART |
| BV3213-1 | GÖMBCSAP KB 1 HOLL IMP ART |
| EP.113.0038.00 | GÖMBCSAP KB 1 +TOLDAT MOF |
| BV3214-64 | GÖMBCSAP KB 6/4 HOLL IMP ART |
| BV3214-2 | GÖMBCSAP KB 2 HOLL |



| Horganyzott termékek | |
|----------------------|------------------------------|
| HG-IMP29012 | HORG DUGÓ 1/2 |
| HG-IMP29034 | HORG DUGÓ 3/4 |
| HG-IMP2901 | HORG DUGÓ 1 IMP 290 |
| HG-IMP2902 | HORG DUGÓ 2 |
| HG-IMP31012 | HORG ELLENANYA 1/2 |
| HG-IMP33012 | HORG HOLLANDI EGYENES BB 1/2 |
| HG-IMP33034 | HORG HOLLANDI EGYENES BB 3/4 |
| HG-IMP3301 | HORG HOLLANDI EGYENES BB 1 |
| HG-IMP33054 | HORG HOLLANDI EGYENES BB 5/4 |
| HG-IMP33064 | HORG HOLLANDI EGYENES BB 6/4 |

| Horganyzott termékek | |
|----------------------|-----------------------------------|
| HG-IMP33112 | HORG HOLLANDI EGYENES KB 1/2 |
| HG-IMP33134 | HORG HOLLANDI EGYENES KB 3/4 |
| HG-IMP3311 | HORG HOLLANDI EGYENES KB 1 |
| HG-IMP9554 | HORG HOLLANDI SAROK BB 5/4 |
| HG-IMP212 | HORG ÍV BB 1/2 |
| HG-IMP234 | HORG ÍV BB 3/4 |
| HG-IMP21 | HORG ÍV BB 1 |
| HG-IMP112 | HORG ÍV KB 1/2 |
| HG-IMP134 | HORG ÍV KB 3/4 |
| HG-IMP11 | HORG ÍV KB 1 |
| HG-IMP154 | HORG ÍV KB 5/4 |
| HG-IMP27012 | HORG KARMANTYÚ 1/2 |
| HG-IMP27034 | HORG KARMANTYÚ 3/4 |
| HG-IMP2701 | HORG KARMANTYÚ 1 |
| HG-IMP27064 | HORG KARMANTYÚ 6/4 |
| HG-IMP2702 | HORG KARMANTYÚ 2 |
| HG-IMP240112 | HORG KARMANTYÚ SZÚKÍTÓ 1-1/2 BB |
| HG-IMP240134 | HORG KARMANTYÚ SZÚKÍTÓ 1-3/4 BB |
| HG-IMP24023_4 | HORG KARMANTYÚ SZÚKÍTÓ 2-3/4 BB |
| HG-IMP2403412 | HORG KARMANTYÚ SZÚKÍTÓ 3/4-1/2 BB |
| HG-IMP240541 | HORG KARMANTYÚ SZÚKÍTÓ 5/4 -1 BB |
| Horganyzott termékek | |
| HG-IMP9012 | HORG KÖNYÖK BB 1/2 |
| HG-IMP9034 | HORG KÖNYÖK BB 3/4 |
| HG-IMP901 | HORG KÖNYÖK BB 1 |
| HG-IMP9064 | HORG KÖNYÖK BB 6/4 |
| HG-IMP9212 | HORG KÖNYÖK KB 1/2 |
| HG-IMP9234 | HORG KÖNYÖK KB 3/4 |
| HG-IMP921 | HORG KÖNYÖK KB 1 |
| HG-IMP9254 | HORG KÖNYÖK KB 5/4 |
| HG-IMP28012 | HORG KÖZCSAVAR 1/2 |
| HG-IMP28034 | HORG KÖZCSAVAR 3/4 |
| HG-IMP2801 | HORG KÖZCSAVAR 1 |
| HG-IMP28054 | HORG KÖZCSAVAR 5/4 |
| HG-IMP2802 | HORG KÖZCSAVAR 2 |
| HG-IMP2453412 | HORG KÖZCSAVAR SZÚKÍTÓ 3/4-1/2 KK |
| HG-IMP245112 | HORG KÖZCSAVAR SZÚKÍTÓ 1-1/2 KK |
| HG-IMP245134 | HORG KÖZCSAVAR SZÚKÍTÓ 1-3/4 KK |
| HG-IMP245541 | HORG KÖZCSAVAR SZÚKÍTÓ 5/4 -1 KK |
| HG-IMP30012 | HORG KUPAK 1/2 |
| HG-IMP30034 | HORG KUPAK 3/4 |
| HG-IMP3001 | HORG KUPAK 1 |
| HG-IMP2413412 | HORG SZÚKÍTÓ CSAVAR KB 3/4-1/2 |
| HG-IMP241134 | HORG SZÚKÍTÓ CSAVAR KB 1-3/4 |
| HG-IMP241112 | HORG SZÚKÍTÓ CSAVAR KB 1-1/2 |
| HG-IMP241541 | HORG SZÚKÍTÓ CSAVAR KB 5/4-1 |
| HG-IMP241641 | HORG SZÚKÍTÓ CSAVAR KB 6/4-1 |
| HG-IMP2416412 | HORG SZÚKÍTÓ CSAVAR KB 6/4-1/2 |



| Horganyzott termékek | |
|----------------------|---|
| HG-IMP2416434 | HORG SZŰKÍTŐ CSAVAR KB 6/4-3/4 |
| HG-IMP2416454 | HORG SZŰKÍTŐ CSAVAR KB 6/4-5/4 |
| HG-IMP24121 | HORG SZŰKÍTŐ CSAVAR KB 2-1 |
| HG-IMP241234 | HORG SZŰKÍTŐ CSAVAR KB 2-3/4 |
| HG-IMP241264 | HORG SZŰKÍTŐ CSAVAR KB 2-6/4 |
| HG-IMP13012 | HORG T-IDOM EGÁL 1/2 |
| HG-IMP13034 | HORG T-IDOM EGÁL 3/4 |
| HG-IMP1301 | HORG T-IDOM EGÁL 1 |
| HG-IMP1302 | HORG T-IDOM EGÁL 2 |
| HG-IMP1303412 | HORG T-IDOM SZŰKÍTŐ 3/4-1/2 |
| HG-IMP130112 | HORG T-IDOM SZŰKÍTŐ 1-1/2 |
| HG-IMP130134 | HORG T-IDOM SZŰKÍTŐ 1-3/4-1 |
| HG-IMP1306412 | HORG T-IDOM SZŰKÍTŐ 6/4-1/2 |
| KERTI CSAPOK | |
| ST-219559 | KERTI CSAP 3/4 PP0911, |
| ST-219558 | KERTI CSAP 1/2 PP0911, |
| MB-8876060 | KERTI KIFOLYÓCSAP RÉZ, TÖMLŐVÉGES 1/2 |
| MB-8876061 | KERTI KIFOLYÓCSAP RÉZ, TÖMLŐVÉGES 3/4 |
| EM_00001.30 | KERTICSAP 1" TÖMLŐVÉGES |
| BRH.282 | KERTICSAP LENGYEL 1/2 |
| BRH.283 | KERTICSAP LENGYEL 3/4 |
| EP.B004 | KERTICSAP MELSCHER PERLÁTOROS, FERDE |
| 84811 TOM | KERTICSAP TÖMLŐVÉGES -1/2 |
| 8481 TOM | KERTICSAP TÖMLŐVÉGES -3/4 |
| KPE IDOMOK ÉS CSÖVEK | |
| KPE-TRMK.319 | KPE 20 ÁTMENET 20-1/2 BM |
| KPE-TRMK.327 | KPE 20 ÁTMENET 20-1/2 KM |
| KPE-TRMK.577 | KPE 20 GÖMBCSAP 20-1/2 BM |
| KPE-TRMK.335 | KPE 20 KÖNYÖK 20-1/2 BM |
| KPE-TRMK.347 | KPE 20 KÖNYÖK 20-1/2 KM |
| KPE-TRMK.341 | KPE 20 KÖNYÖK 20-20 |
| KPE-TRMK.301 | KPE 20 T-IDOM 20-1/2 -20 BM |
| KPE-TRMK.313 | KPE 20 T-IDOM 20-1/2 -20 KM |
| KPE-TRMK.307 | KPE 20 T-IDOM 20-20-20 |
| KPE-TRMK.354 | KPE 20 TOLDÓ 20-20 |
| KPE-TRMK.362 | KPE 20 ZÁRÓELEM |
| KPE-11100001 | KPE 20x2 VÍZ CSŐ HDPE PN6 PE80 200M/TEK |
| KPE-TRMK.603 | KPE 25 ÁTMENET 25- 1 BM |
| KPE-TRMK.606 | KPE 25 ÁTMENET 25- 1 KM |
| KPE-TRMK.602 | KPE 25 ÁTMENET 25-1/2 BM |
| KPE-TRMK.605 | KPE 25 ÁTMENET 25-1/2 KM |
| KPE-TRMK.320 | KPE 25 ÁTMENET 25-3/4 BM |
| KPE-TRMK.328 | KPE 25 ÁTMENET 25-3/4 KM |
| KPE-TRMK.893 | KPE 25 GÖMBCSAP 25-25 |
| KPE-TRMK.578 | KPE 25 GÖMBCSAP 25-3/4 BM |
| KPE-TRMK.342 | KPE 25 KÖNYÖK 25-25 |
| KPE-TRMK.336 | KPE 25 KÖNYÖK 25-3/4 BM |
| KPE-TRMK.348 | KPE 25 KÖNYÖK 25-3/4 KM |

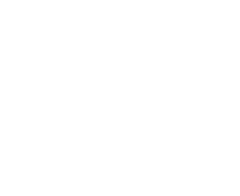

| KPE IDOMOK ÉS CSÖVEK | |
|-------------------------------|--|
| EM_00001.35 | KPE 25 MEGFÚRÓ IDOM 25-1/2 |
| KPE-TRMK.583 | KPE 25 MEGFÚRÓ IDOM 25-3/4 |
| KPE-TRMK.297 | KPE 25 SZÚKÍTÓ 25-20 |
| KPE-TRMK.566 | KPE 25 T-IDOM 25-20-25 |
| KPE-TRMK.308 | KPE 25 T-IDOM 25-25-25 |
| KPE-TRMK.302 | KPE 25 T-IDOM 25-3/4 -25 BM |
| KPE-TRMK.314 | KPE 25 T-IDOM 25-3/4 -25 KM |
| KPE-TRMK.355 | KPE 25 TOLDÓ 25-25 |
| KPE-TRMK.363 | KPE 25 ZÁRÓELEM |
| KPE-11200802 | KPE 25X2 VÍZ CSŐ HDPE PN10 PE100 200M/TEK |
| KPE-TRMK.321 | KPE 32 ÁTMENET 32- 1 BM |
| KPE-TRMK.329 | KPE 32 ÁTMENET 32- 1 KM |
| KPE-TRMK.604 | KPE 32 ÁTMENET 32-3/4 BM |
| KPE-TRMK.607 | KPE 32 ÁTMENET 32-3/4 KM |
| KPE-TRMK.579 | KPE 32 GÖMBCSAP 32-1 BM |
| KPE-TRMK.894 | KPE 32 GÖMBCSAP 32-32 |
| KPE-TRMK.337 | KPE 32 KÖNYÖK 32-1 BM |
| KPE-TRMK.349 | KPE 32 KÖNYÖK 32-1 KM |
| KPE-TRMK.343 | KPE 32 KÖNYÖK 32-32 |
| KPE-TRMK.584 | KPE 32 MEGFÚRÓ IDOM 32-1 |
| KPE-TRMK.298 | KPE 32 SZÚKÍTÓ 32-25 |
| KPE-TRMK.303 | KPE 32 T-IDOM 32-1 -32 BM |
| KPE-TRMK.315 | KPE 32 T-IDOM 32-1 -32 KM |
| KPE-TRMK.295 | KPE 32 T-IDOM 32-25-32 |
| KPE-TRMK.309 | KPE 32 T-IDOM 32-32-32 |
| KPE-TRMK.356 | KPE 32 TOLDÓ 32-32 |
| KPE-TRMK.364 | KPE 32 ZÁRÓELEM |
| KPE-11200845 | KPE 32x2 VÍZ CSŐ HDPE PN10 PE100 200M/TEK |
| EM_00001.31 | KPE 40 GÖMBCSAP 40-5/4 BM |
| KPE-TRMK.310 | KPE 40 T-IDOM 40-40-40 |
| KPE-TRMK.316 | KPE 40 T-IDOM 40-5/4 -40 KM |
| KPE-11200804 | KPE 40x2,4 VÍZ CSŐ HDPE PN10 PE100 200M/TEK |
| 7841059 | CSŐVÁGÓ PVC OLLÓ 42MM MTX |
| BEKÖTŐCSÖVEK, ÖSSZEFOLYÓ RÁCS | |
| EP.B-150 | MOSÓGÉP BEKÖTŐCSŐ 150CM |
| EP.B-200 | MOSÓGÉP BEKÖTŐCSŐ 200CM |
| EP.B-250 | MOSÓGÉP BEKÖTŐCSŐ 250CM |
| EP.B-300 | MOSÓGÉP BEKÖTŐCSŐ 300CM |
| EP.B-350 | MOSÓGÉP BEKÖTŐCSŐ 350CM |
| EP.B-400 | MOSÓGÉP BEKÖTŐCSŐ 400CM |
| 1073198 | MOSÓGÉP KIFOLYÓCSŐ KIHÚZHATÓ K-FLEX 90.300CM |
| TO_1585 | MOSÓGÉP KIFOLYÓCSŐ KIHÚZHATÓ K-FLEX 70.300CM |
| STY-901 | ÖSSZEFOLYÓ BEKÖTŐ ELEM 110MM |
| STY-903 | ÖSSZEFOLYÓ KÖNYÖK ELEM |
| OFR.1515 | ÖSSZEFOLYÓ RÁCS PADLÓ 150*150 INOX |
| STY-505 | ÖSSZEFOLYÓ RÁCS PADLÓ MAG ROZSDAM |
| STY-902 | ÖSSZEFOLYÓ RÁCS VÉGZÁRÓ |
| STY-900 | ÖSSZEFOLYÓRÁCS 1M-ES VÍZELVEZETŐ- FOLYÓKA |
| TO-302 | PRESS ÖTRÉTEGŰ CSŐ PEX-AL-PEX 16X2 KTM |
| TO_304 | PRESS ÖTRÉTEGŰ CSŐ PEX-AL-PEX 20X2 KTM |

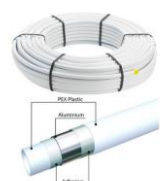
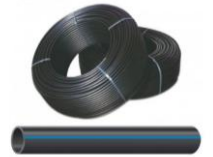



| PESTAN PVC TERMÉKEK | |
|---------------------|--|
| 10202408 | PVC 110 ÁTTOLÓ KARMANTYÚ 110 SZÜRKE |
| 10202254 | PVC 110 DUGÓ 110 SZÜRKE |
| 10200608 | PVC 110 ÍVIDOM 110/45 SZÜRKE |
| 10200834 | PVC 110 KÖNYÖK 110/87 SZÜRKE |
| 10120052 | PVC 110 LEFOLYÓCSŐ 110/1000 SZÜRKE |
| 10120053 | PVC 110 LEFOLYÓCSŐ 110/2000 SZÜRKE |
| 10120051 | PVC 110 LEFOLYÓCSŐ 110/500 SZÜRKE |
| 10201644 | PVC 110 LEPKE-IDOM 110/110/110/67,5 SZÜRKE |
| 10201744 | PVC 110 LEPKE-IDOM 110/110/110/87,5 SZÜRKE |
| 10201275 | PVC 110 SZŰKÍTŐ 110/50 SZÜRKE |
| 10201190 | PVC 110 T-IDOM 110/110/87 SZÜRKE |
| 10201138 | PVC 110 T-IDOM 110/50/87 SZÜRKE |
| 10200980 | PVC 110 Y-ÁGIDOM 110/110/45 SZÜRKE |
| 10200938 | PVC 110 Y-ÁGIDOM 110/50/45 SZÜRKE |
| 10202209 | PVC 125 DUGÓ 125 SZÜRKE |
| 10200609 | PVC 125 ÍVIDOM 125/45 SZÜRKE |
| 10200809 | PVC 125 KÖNYÖK 125/87 SZÜRKE |
| 10201153 | PVC 125 T-IDOM 125/110/87 SZÜRKE |
| 10201154 | PVC 125 T-IDOM 125/125/87 SZÜRKE |
| 10201409 | PVC 125 TISZTÍTÓIDOM 125 SZÜRKE |
| 10200954 | PVC 125 Y-ÁGIDOM 125/125/45 SZÜRKE |
| 10202210KG | PVC 160 DUGÓ 160 SZÜRKE |
| 10200636 | PVC 160 ÍVIDOM 160/45 SZÜRKE |
| 10202320 | PVC 32 ÁTTOLÓ KARMANTYÚ 32 SZÜRKE |
| 10202200 | PVC 32 DUGÓ 32 SZÜRKE |
| 10200630 | PVC 32 ÍVIDOM 32/45 SZÜRKE |
| 10200830 | PVC 32 KÖNYÖK 32/87 SZÜRKE |
| 10200004 | PVC 32 LEFOLYÓCSŐ 32/1000 SZÜRKE |
| 10200006 | PVC 32 LEFOLYÓCSŐ 32/2000 SZÜRKE |
| 10100001 | PVC 32 LEFOLYÓCSŐ 32/250 SZÜRKE |
| 10200002 | PVC 32 LEFOLYÓCSŐ 32/500 SZÜRKE |
| 10201180 | PVC 32 T-IDOM 32/32/87 SZÜRKE |
| 10200900 | PVC 32 Y-ÁGIDOM 32/32/45 SZÜRKE |
| PESTAN PVC TERMÉKEK | |
| 10202321 | PVC 40 ÁTTOLÓ KARMANTYÚ 40 SZÜRKE |
| 10202251 | PVC 40 DUGÓ 40 SZÜRKE |
| 10200601 | PVC 40 ÍVIDOM 40/45 SZÜRKE |
| 10200801 | PVC 40 KÖNYÖK 40/87 SZÜRKE |
| 10200024 | PVC 40 LEFOLYÓCSŐ 40/1000 SZÜRKE |
| 101000026 | PVC 40 LEFOLYÓCSŐ 40/2000 SZÜRKE |
| 101000021 | PVC 40 LEFOLYÓCSŐ 40/250 SZÜRKE |
| 10200022 | PVC 40 LEFOLYÓCSŐ 40/500 SZÜRKE |
| 10201270 | PVC 40 SZŰKÍTŐ 40/32 SZÜRKE |
| 10201182 | PVC 40 T-IDOM 40/40/87 SZÜRKE |



| PESTAN PVC TERMÉKEK | |
|---------------------|--|
| 10200971 | PVC 40 Y-ÁGIDOM 40/32/45 SZÜRKE |
| 10200972 | PVC 40 Y-ÁGIDOM 40/40/45 SZÜRKE |
| 10202322 | PVC 50 ÁTTOLÓ KARMANTYÚ 50 SZÜRKE |
| 10202252 | PVC 50 DUGÓ 50 SZÜRKE |
| 10200602 | PVC 50 ÍVIDOM 50/45 SZÜRKE |
| 10200832 | PVC 50 KÖNYÖK 50/87 SZÜRKE |
| 10110046 | PVC 50 LEFOLYÓCSŐ 50/2000 SZÜRKE |
| 10201201 | PVC 50 SZŰKÍTŐ 50/32 SZÜRKE |
| 10201202 | PVC 50 SZŰKÍTŐ 50/40 SZÜRKE |
| 10201105 | PVC 50 T-IDOM 50/50/87 SZÜRKE |
| 10200973 | PVC 50 Y-ÁGIDOM 50/32/45 SZÜRKE |
| 10200904 | PVC 50 Y-ÁGIDOM 50/40/45 SZÜRKE |
| 10200975 | PVC 50 Y-ÁGIDOM 50/50/45 SZÜRKE |
| EP.636345 | PVC 63 Y-ÁGIDOM 63/63/45 SZÜRKE |
| 10110066 | PVC 75 LEFOLYÓCSŐ 75/2000 SZÜRKE |
| 10402720 | PVC KG 110 ÁTTOLÓ KARMANTYÚ 110 SÁRGA |
| 10401362 | PVC KG 110 ÍVIDOM 110/15 SÁRGA |
| 10401020 | PVC KG 110 ÍVIDOM 110/30 SÁRGA |
| 10401120 | PVC KG 110 ÍVIDOM 110/45 SÁRGA |
| 10401320 | PVC KG 110 KÖNYÖK 110/87 SÁRGA |
| EP.110KGK | PVC KG 110 KUPAK RAGASZTÓS 110 SÁRGA |
| 10410214 | PVC KG 110 LEFOLYÓCSŐ 110/1000 SÁRGA |
| 10410215 | PVC KG 110 LEFOLYÓCSŐ 110/2000 SÁRGA |
| 10401630 | PVC KG 110 T-IDOM 110/110/87 SÁRGA |
| 10401920 | PVC KG 110 TISZTÍTÓIDOM 110 SÁRGA |
| 10401430 | PVC KG 110 Y-ÁGIDOM 110/110/45 SÁRGA |
| 10402621 | PVC KG 125 ÁTTOLÓ KARMANTYÚ 125 SÁRGA |
| 12515 | PVC KG 125 ÍVIDOM 125/15 SÁRGA |
| 10401121 | PVC KG 125 ÍVIDOM 125/45 SÁRGA |
| 10401321 | PVC KG 125 KÖNYÖK 125/87 SÁRGA |
| EP.125KGK | PVC KG 125 KUPAK RAGASZTÓS 125 SÁRGA |
| 10410224 | PVC KG 125 LEFOLYÓCSŐ 125/1000 SÁRGA |
| 10410234 | PVC KG 125 LEFOLYÓCSŐ 125/2000 SÁRGA |
| 10401730 | PVC KG 125 SZŰKÍTŐ 125/110 SÁRGA |
| 10401631 | PVC KG 125 T-IDOM 125/110X87 SÁRGA |
| 10401632 | PVC KG 125 T-IDOM 125/125X87 SÁRGA |
| 10401431 | PVC KG 125 Y-ÁGIDOM 125/110X45 SÁRGA |
| 10401432 | PVC KG 125 Y-ÁGIDOM 125/125X45 SÁRGA |
| PVC-10401902KG | PVC KG 160 TISZTÍTÓIDOM 160 SÁRGA |
| 10401404KG | PVC KG 160 Y-ÁGIDOM 160/125/45 SÁRGA |
| 10401405KG | PVC KG 160 Y-ÁGIDOM 160/160/45 SÁRGA |
| 10402603KG | PVC KG 200 ÁTTOLÓ KARMANTYÚ 200 SÁRGA |
| 10400366KG | PVC KG 200 CSATORNACSŐ 200/2M SDR41 10410271 |
| PVC-10401003KG | PVC KG 200 ÍVIDOM 200/30 SÁRGA |
| 10401103KG | PVC KG 200 ÍVIDOM 200/45 KGB KÖNYÖK SÁ |
| 10401303KG | PVC KG 200 KÖNYÖK 200/87 SÁRGA |
| 200110KG | PVC KG 200 SZŰKÍTŐ 200/110 SÁRGA |
| 10401705KG | PVC KG 200 SZŰKÍTŐ 200/160 SÁRGA |



| PESTAN PVC TERMÉKEK | |
|---------------------|--------------------------------------|
| 10401609KG | PVC KG 200 T-IDOM 200/200/87 SÁRGA |
| PVC-10401903KG | PVC KG 200 TISZTÍTÓIDOM 200 SÁRGA |
| 10401408KG | PVC KG 200 Y-ÁGIDOM 200/160/45 SÁRGA |
| 10401409KG | PVC KG 200 Y-ÁGIDOM 200/200/45 SÁRGA |
| 10020106 | PVC KG 315 KÖNYÖK 315X87 SÁRGA |
| 10020104KG | PVC KG 315 T-IDOM 315X315X87 SÁRGA |
| NOVOLEP | PVC RAGASZTÓ NOVOLEP 130G |
| V.125 | PVC RAGASZTÓ VINILFIX 125GR |



| | |
|----------|------------------------|
| STY-15-1 | RÉZCSŐBILINCS ÁTM 15/1 |
| STY-15-2 | RÉZCSŐBILINCS ÁTM 15/2 |
| STY-18-1 | RÉZCSŐBILINCS ÁTM 18/1 |
| STY-18-2 | RÉZCSŐBILINCS ÁTM 18/2 |
| STY-22-1 | RÉZCSŐBILINCS ÁTM 22/1 |
| STY-22-2 | RÉZCSŐBILINCS ÁTM 22/2 |
| 787209 | RÉZCSŐVÁGÓ 3-28MM MTX |



| SAROKSZELEPEK | |
|----------------|--|
| SSZ-02 | SAROKSZELEP 1/2-1/2 STY |
| SSZ-01 | SAROKSZELEP 1/2-3/8 STY |
| EP.163.0015.01 | SAROKSZELEP 1/2 ÚJ MOF KOMBI 150252800 |
| EP.163.0014.00 | SAROKSZELEP 1/2-3/4 ÚJ MOF MGÉP |
| AV20131212 | SAROKSZELEP HAGYOMÁNYOS ORSÓS 1/2-1/2 |
| AV20131238 | SAROKSZELEP HAGYOMÁNYOS ORSÓS 1/2-3/8 |
| EP.HS.8059 | SAROKSZELEP KOMBINÁLT |
| EP.163.0002.00 | SAROKSZELEP MOF. 1/2-1/2 |
| EP.163.0006.00 | SAROKSZELEP MOF. 1/2-3/8 |
| AV0091212 | SAROKSZELEP PORCELÁN 1/2-1/2 DROP |
| AV0111212 | SAROKSZELEP PORCELÁN 1/2-1/2 ECO |
| AV0041212 | SAROKSZELEP PORCELÁN 1/2-1/2 FLOWER |
| AV7232 | SAROKSZELEP PORCELÁN 1/2-3/4 |
| AV0091234 | SAROKSZELEP PORCELÁN 1/2-3/4 DROP |
| AV0111234 | SAROKSZELEP PORCELÁN 1/2-3/4 ECO |
| AV0041234 | SAROKSZELEP PORCELÁN 1/2-3/4 FLOWER |
| AV0091238 | SAROKSZELEP PORCELÁN 1/2-3/8 DROP |
| AV0111238 | SAROKSZELEP PORCELÁN 1/2-3/8 ECO |
| AV0041238 | SAROKSZELEP PORCELÁN 1/2-3/8 FLOWER |



| | |
|--------------|--------------------------|
| TO_ART000107 | SERCO BILINCS DUPLA 15 |
| TO_ART000108 | SERCO BILINCS DUPLA 18 |
| TO_ART000109 | SERCO BILINCS DUPLA 22 |
| TO_ART000111 | SERCO BILINCS SZÁR 7*40 |
| TO_ART000112 | SERCO BILINCS SZÁR 7*60 |
| TO_ART000114 | SERCO BILINCS SZIMPLA 15 |
| TO_ART000117 | SERCO BILINCS SZIMPLA 28 |



| SÁRGARÉZ TERMÉKEK | |
|-------------------|---------------------------------------|
| FT408_12-10 | SR CSAPHOSSZABBITÓ 1/2X10 VÉKONYÍTOTT |
| FT408_12-15 | SR CSAPHOSSZABBITÓ 1/2X15 VÉKONYÍTOTT |
| FT408_12-20 | SR CSAPHOSSZABBITÓ 1/2X20 VÉKONYÍTOTT |
| FT408_12-25 | SR CSAPHOSSZABBITÓ 1/2X25 VÉKONYÍTOTT |
| FT408_12-30 | SR CSAPHOSSZABBITÓ 1/2X30 VÉKONYÍTOTT |
| FT408_12-40 | SR CSAPHOSSZABBITÓ 1/2X40 |
| FT408_12-50 | SR CSAPHOSSZABBITÓ 1/2X50 |
| FT408_34-10 | SR CSAPHOSSZABBITÓ 3/4X10 |
| FT408_34-15 | SR CSAPHOSSZABBITÓ 3/4X15 |
| FT408_34-20 | SR CSAPHOSSZABBITÓ 3/4X20 |
| FT408_34-25 | SR CSAPHOSSZABBITÓ 3/4X25 |
| FT408_34-30 | SR CSAPHOSSZABBITÓ 3/4X30 |
| FT408_34-40 | SR CSAPHOSSZABBITÓ 3/4X40 |
| FT410_38 | SR DUGÓ 3/8 |
| FT410_12 | SR DUGÓ 1/2 |
| FT410-34 | SR DUGÓ 3/4 |
| FT410_54 | SR DUGÓ 5/4 |
| FT410_1 | SR DUGÓ 1 |
| FT412_54 | SR HOLLANDI KB 5/4 |
| FT412_64 | SR HOLLANDI KB 6/4 |
| FT413_12 | SR HOLLANDI SAROK 1/2 |
| FT413_34 | SR HOLLANDI SAROK 3/4 |
| FT413_1 | SR HOLLANDI SAROK 1 |
| FT418_34M-12F | SR HORDÓÁTVÉZETŐ 3/4-1/2 |
| FT404_38 | SR KARMANTYÚ 3/8 |
| FT404_12 | SR KARMANTYÚ 1/2 |
| FT404-34 | SR KARMANTYÚ 3/4 |
| FT404_1 | SR KARMANTYÚ 1 |
| FT404_54 | SR KARMANTYÚ 5/4 |
| FT416-12-38 | SR KARMANTYÚ SZŰKÍTŐ 1/2-3/8 BB |
| FT416_12-34 | SR KARMANTYÚ SZŰKÍTŐ 3/4-1/2 BB |
| FT416_1-34 | SR KARMANTYÚ SZŰKÍTŐ 1-3/4 BB |
| FT422_12 | SR KERESZTIDOM 1/2 |
| FT422_1 | SR KERESZTIDOM 1 |
| FT401_12 | SR KÖNYÖK BB 1/2 |
| FT401-34 | SR KÖNYÖK BB 3/4 |
| FT401_1 | SR KÖNYÖK BB 1 |
| FT401_54 | SR KÖNYÖK BB 5/4 |
| FT402_38 | SR KÖNYÖK KB 3/8 |
| FT402_12 | SR KÖNYÖK KB 1/2 |
| FT402_34 | SR KÖNYÖK KB 3/4 |
| FT402_1 | SR KÖNYÖK KB 1 |
| FT402_54 | SR KÖNYÖK KB 5/4 |
| FT420_12 | SR KÖNYÖK KK 1/2 |
| FT420_1 | SR KÖNYÖK KK 1 |
| FT405_14 | SR KÖZCSAVAR 1/4 |
| FT405_38 | SR KÖZCSAVAR 3/8 |
| FT405_12 | SR KÖZCSAVAR 1/2 |



| SÁRGARÉZ TERMÉKEK | |
|-------------------|----------------------------------|
| FT405-34 | SR KÖZCSAVAR 3/4 |
| FT405_1 | SR KÖZCSAVAR 1 |
| FT406_38-12 | SR KÖZCSAVAR SZŰKÍTŐ 1/2-3/8 KK |
| FT406_12-34 | SR KÖZCSAVAR SZŰKÍTŐ 3/4-1/2 KK |
| FT406_34-1 | SR KÖZCSAVAR SZŰKÍTŐ 1-3/4 KK |
| FT406_1-54 | SR KÖZCSAVAR SZŰKÍTŐ 5/4 -1 KK |
| FT406_54-64 | SR KÖZCSAVAR SZŰKÍTŐ 6/4 -5/4 KK |
| FT411_38 | SR KUPAK 3/8 |
| FT411-12 | SR KUPAK 1/2 |
| FT411_34 | SR KUPAK 3/4 |
| FT411_1 | SR KUPAK 1 |
| EP.0000441 | SR SZŰKÍTŐ BK 1/2 -1/4 -GF- |
| FT417_12F-38M | SR SZŰKÍTŐ BK 1/2-3/8 |
| FT417_34F-12M | SR SZŰKÍTŐ BK 3/4-1/2 |
| FT417_1F-34M | SR SZŰKÍTŐ BK 1-3/4 |
| FT417_38F-14M | SR SZŰKÍTŐ BK 3/8 -1/4 |
| FT417_54F-1M | SR SZŰKÍTŐ BK 5/4 -1 |
| FT407_38-14 | SR SZŰKÍTŐ KB 3/8-1/4 |
| FT407_14-12 | SR SZŰKÍTŐ KB 1/2-1/4 |
| FT407_12-38 | SR SZŰKÍTŐ KB 1/2-3/8 |
| FT407_38-34 | SR SZŰKÍTŐ KB 3/4 -3/8 |
| FT407_34-12 | SR SZŰKÍTŐ KB 3/4-1/2 |
| FT407_1-12 | SR SZŰKÍTŐ KB 1-1/2 |
| FT407_1-34 | SR SZŰKÍTŐ KB 1-3/4 |
| FT407_54-1 | SR SZŰKÍTŐ KB 5/4 -1 |
| FT407_64-1 | SR SZŰKÍTŐ KB 6/4 -1 |
| FT407_64-54 | SR SZŰKÍTŐ KB 6/4 -5/4 |
| FT419-12 | SR T 1/2 KM |
| FT419-1 | SR T 1 KM |
| FT403-38 | SR T-IDOM 3/8 |
| FT403_12 | SR T-IDOM 1/2 |
| FT403_34 | SR T-IDOM 3/4 |
| FT415_34-12-34 | SR T-IDOM 3/4 -1/2 -3/4 |
| FT403_1 | SR T-IDOM 1 |
| FT415_1-12-1 | SR T-IDOM 1 -1/2 -1 |
| FT415_1-34-1 | SR T-IDOM 1 -3/4 -1 |
| FT403_54 | SR T-IDOM 5/4 |
| SZELEPFELSŐK | |
| EP.0000479 | SZELEPFELSŐ 1/2 GUMI PEREMES |
| SZF.12K | SZELEPFELSŐ 1/2 KERÁMIA |
| SZF.12N | SZELEPFELSŐ 1/2 NÉGYZETES VÍZ |
| EP.0000482 | SZELEPFELSŐ 1/2 RICNIS /VD/ VÍZ |
| EP.0000483 | SZELEPFELSŐ 3/4 GUMI PEREMES |
| SZF.34N | SZELEPFELSŐ 3/4 NÉGYZETES |
| EP.0000485 | SZELEPFELSŐ 3/8 GUMI PEREMES |
| SZF.38R | SZELEPFELSŐ 3/8 RICNIS |
| EP.0000488 | SZELEPFELSŐ JAVÍTÓKÉSZLET 1/2 |
| EP.0000489 | SZELEPFELSŐ JAVÍTÓKÉSZLET 3/4 |



| SZIFONOK | |
|---------------|---|
| STY-536-1 | SZIFON NÉLKÜL KÁDLEERE TÚLFOLYÓVAL |
| STY-517-1K | SZIFON CSEPEG.TÖLCSÉR BÚZELZ.KRÓM |
| STY-538-5-3-1 | SZIFON 1 MED MG LEER,KÖR TÚLF STY-538-5 |
| STY-538-2 | SZIFON 1 MED MOSOG+LEER |
| STY-538-3 | SZIFON 1 MED MOSOG+LEER NÉLKÜL |
| STY-538-4 | SZIFON 1 MED MOSOG+LEER NÉLKÜL + MG CSATL |
| STY-538 | SZIFON 1 MED MOSOG+LEER+TÚLF |
| STY-538-1 | SZIFON 1 MED MOSOG+LEER+TÚLF+MG CSATL |
| STY-539 | SZIFON 2 MED CSŐ |
| STY-539-2 | SZIFON 2 MED MOSOG+LEER NÉLKÜL |
| STY-539-3 | SZIFON 2 MED MOSOG+LEER NÉLKÜL + MG CSATL |
| STY-539-5 | SZIFON 2 MED MOSOG+LEER+1TÚLF |
| STY-539-7 | SZIFON 2 MED MOSOG+LEER+1TÚLF + MG CSATL |
| STY-517-1 | SZIFON CSEPEG.TÖLCSÉR ZŐS BÚZELZÁRÓ |
| STY-638-2 | SZIFON CSŐ 1 MED LEER |
| STY-638 | SZIFON CSŐ 1 MED LEER + 1TÚLF |
| STY-638-1 | SZIFON CSŐ 1 MED LEER + 1TÚLF + MG CSATL |
| STY-638-4 | SZIFON CSŐ 1 MED LEER NÉLKÜL + MG CSATL |
| STY-639 | SZIFON CSŐ 2 MED LEER + 2TÚLF |
| STY-639-3 | SZIFON CSŐ 2 MED LEER NÉLK+MG CSATL 5225 |
| STY-639-2 | SZIFON CSŐ 2 MED LEER NÉLKÜL |
| STY-639-1 | SZIFON CSŐ 2 MED LEER+2TÚLF + MG CSATL |
| STY-638-32 | SZIFON CSŐ 32 MM |
| STY-536AKD | SZIFON KÁD AUTOMATA |
| STY-537 | SZIFON KÁD KOMPLETT |
| STY-536 | SZIFON KÁD KOMPLETT ÁLLÍTHATÓ |
| STY-542 | SZIFON LEERESZTŐ SZELEP 5/4 |
| STY-543 | SZIFON LEERESZTŐ SZELEP 6/4 |
| STY-533 | SZIFON MOSDÓ 5/4 A411 |
| STY-533-1 | SZIFON MOSDÓ 5/4 + CSONK |
| STY-529K | SZIFON MOSÓGÉP CSATL FAL KÍV KRÓM |
| STY-529 | SZIFON MOSÓGÉP CSATL FAL KÍVÜLI |
| STY-511 | SZIFON MOSÓGÉP FALON BELÜLI KRÓM |
| STY-535-32 | SZIFON PISSOAR EXC 32-ES |
| STY-535-40 | SZIFON PISSOAR EXC 40-ES |
| STY-516-II | SZIFON SZŰKÍTŐ 5/4-6/4 |
| STY-518 | SZIFON TÖMLŐVÉGCSATLAKOZÓ MOSÓGÉPHEZ |
| STY-501-1 | SZUEZSZIFON 1ÁGÚ |
| STY-502-1 | SZUEZSZIFON 2ÁGÚ |
| STY-503-1 | SZUEZSZIFON 3ÁGÚ |



| TÖMÍTÉSEK | |
|-----------|-------------------------------|
| TG.38 | TÖMÍTÉS 9*15*2 3/8 GUMI |
| TK.12 | TÖMÍTÉS 12*18*2 1/2 KLINGERIT |
| TG.12 | TÖMÍTÉS 12*18*3 1/2 GUMI |
| TK.34 | TÖMÍTÉS 16*24*2 3/4 KLINGERIT |
| TG.34 | TÖMÍTÉS 16*24*3 3/4 GUMI |
| TK.1 | TÖMÍTÉS 22*30*2 1 KLINGERIT |

HAMAR-BARKÁCS KFT.

2760 Nagykáta Jászberényi út 19. Mobil: (70)399-8228, (30)229-1830

Email : rendeles@hamarbarkacs.hu Web:www.hamarbarkacs.hu

| TÖMÍTÉSEK | |
|-------------|--|
| TG.1 | TÖMÍTÉS 22*30*3 1 GUMI |
| EP.0000521 | TÖMÍTÉS 34*24*2 VASHOLLANDI 1/2-ES KLINGERIT |
| EP.0000522 | TÖMÍTÉS 34*24*3 VASHOLLANDI 1/2 GUMI |
| EP.0000523 | TÖMÍTÉS 38*27*2 VASHOLLANDI 3/4-ES KLINGERIT |
| EP.0000524 | TÖMÍTÉS 38*27*3 VASHOLLANDI 3/4 GUMI |
| EP.0000525 | TÖMÍTÉS 44*32*2 VASHOLLANDI 1 KLINGERIT |
| EP.00005251 | TÖMÍTÉS 44*32*3 VASHOLLANDI 1 GUMI |
| EP.0000526 | TÖMÍTÉS 55*42*2 5/4 VASHOLLANDI KLINGERIT |
| EP.0000527 | TÖMÍTÉS 55*42*3 5/4 VASHOLLANDI GUMI |
| EP.0000528 | TÖMÍTÉS 62*46*2 6/4 VASHOLLANDI KLINGERIT |
| EP.0000529 | TÖMÍTÉS 62*46*3 6/4 VASHOLLANDI GUMI |
| EP.0000530 | TÖMÍTÉS 78*60*2 2 VASHOLLANDI KLINGERIT |



| VAS KARMANTYÚ, MENETVÉG, PATENTÍV | |
|-----------------------------------|-------------------|
| VAS.521 | VAS KARMANTYÚ 1/4 |
| VAS.526 | VAS KARMANTYÚ 3/8 |
| VAS.520 | VAS KARMANTYÚ 1/2 |
| VAS.525 | VAS KARMANTYÚ 3/4 |
| VAS.519 | VAS KARMANTYÚ 1 |
| VAS.528 | VAS KARMANTYÚ 5/4 |
| VAS.529 | VAS KARMANTYÚ 6/4 |
| VAS.522 | VAS KARMANTYÚ 2 |
| VAS.496 | VAS MENETVÉG 1/2 |
| VAS.500 | VAS MENETVÉG 3/4 |
| VAS.495 | VAS MENETVÉG 1 |
| VAS.502 | VAS MENETVÉG 5/4 |
| VAS.503 | VAS MENETVÉG 6/4 |
| VAS.497 | VAS MENETVÉG 2 |
| VAS.471 | VAS PATENTÍV 1 |
| VAS.469 | VAS PATENTÍV 1/2 |
| VAS.474 | VAS PATENTÍV 2 |
| VAS.470 | VAS PATENTÍV 3/4 |
| VAS.472 | VAS PATENTÍV 5/4 |
| VAS.473 | VAS PATENTÍV 6/4 |



| VISSZACsapószelep | |
|-------------------|--|
| BRH.742 | VISSZACsapószelep 1 RUGÓS RÉZ TÁNYÉROS |
| BRH.740 | VISSZACsapószelep 1/2 RUGÓS RÉZ TÁNYÉROS |
| BRH.741 | VISSZACsapószelep 3/4 RUGÓS RÉZ TÁNYÉROS |
| BRH.743 | VISSZACsapószelep 5/4 RUGÓS RÉZ TÁNYÉROS |
| TO_ART000169 | VISSZACsapószelep 6/4 BÉKANYELVES |



| WC TERMÉKEK | |
|----------------|---|
| STY-530EH | WC BEKÖTŐ EGYENES |
| EP.WBE_1 | WC BEKÖTŐ EXCENTER FEKETE |
| EP.0000585 | WC BEKÖTŐ GUMITÖLCSÉR |
| STY-530-90 | WC BEKÖTŐ KÖNYÖK 90-ES |
| EP.0000586 | WC BEKÖTŐ SZIMERING 30MM SIMA |
| EP.0000587 | WC BEKÖTŐ SZIMERING 40MM SIMA |
| EP.0000588 | WC BEKÖTŐ ÜLTETŐ GUMI FEKETE SIMA 110 |
| EP.102700 | WC ÖBLÍTŐCSŐ 50/40-ES WÖ-2 |
| EP.101700 | WC ÖBLÍTŐCSŐ 32X2MMX1500 |
| 101701 | WC ÖBLÍTŐCSŐ RÖVID 32-ES WC SZELEPHEZ |
| EP.166_0002_00 | WC ÖBLÍTŐSZELEP FORG. MOFÉM |
| TO_213 | WC ÖBLÍTŐSZELEP NYOMÓGOMBOS |
| EP.101800 | WC TARTÁLY DÖMÖTÖR JAVÍTÓ KÉSZLET |
| EP.101400 | WC TARTÁLY DÖMÖTÖR LEHÚZÓKAR |
| EP.102400 | WC TARTÁLY DÖMÖTÖR LEHÚZÓKAR LUX |
| 102100 | WC TARTÁLY DÖMÖTÖR LUX (NYOMÓGOMBOS) |
| 101300 | WC TARTÁLY DÖMÖTÖR ÖBL. SZELEP |
| EP.101100 | WC TARTÁLY DÖMÖTÖR SIMA |
| EP.101200 | WC TARTÁLY DÖMÖTÖR TÖLTŐSZELEP |
| EP.10150 | WC TARTÁLY DÖMÖTÖR ÚSZÓGOLYÓ 8MM |
| EP.0000614 | WC TARTÁLY LAGUNA |
| 196909 | WC TARTÁLY LAGUNA JAVÍTÓ KÉSZLET 196909 |
| EP.00006141 | WC TARTÁLY LAGUNA MONOBLOCK FEHÉR |
| STY-732M | WC TARTÁLY ÖBLÍTŐ 2 GOMB, EGYSÉGCSONAG |
| STY-703-R | WC TARTÁLY TÖLT.SZ.UNIV. RÉZ MENET |
| A1-CU246 | WC ÜLŐKE FÉKES FEHÉR |
| TO_1828 | WC ÜLŐKE MDF FEHÉR FÉM ZSANÉRRAL |
| 11399030 | WC ÜLŐKE MŰA. FEHÉR (Körös) |
| BRH.401 | SITZ DUROPLAST, ANTIBAKTERIÁLIS, FÉMZSANÉROS WC ÜLŐKE |



| ZUHANY TERMÉKEK | |
|-----------------|--|
| TO_1598 | ZUHANY GÉGECSŐ 150CM KÚPOS-FÉM |
| TO_1599 | ZUHANY GÉGECSŐ 200CM KÚPOS-FÉM VB |
| BRH.290 | ZUHANY GÉGECSŐ VANDÁLBIZTOS, 150-190CM |
| BRH.291 | ZUHANY GÉGECSŐ VANDÁLBIZTOS, 175-230CM |
| TO_ART_190 | ZUHANYFEJ VÍZKÓMENTES 3 FUNKCIÓS |
| ZF-03 | ZUHANYFEJ VÍZKÓMENTES 3 FUNKCIÓS STY |
| TO_ART1119 | ZUHANYFEJ VÍZKÓMENTES 4 FUNKCIÓS |
| ZF-07 | ZUHANYFEJ VÍZKÓMENTES 5 FUNKCIÓS |
| TO_ART000191 | ZUHANYFEJ VÍZKÓMENTES 8 FUNKCIÓS |
| TO_1631 | ZUHANYFEJ VÍZKÓMENTES KICSI |
| TO_ART000195 | ZUHANYTARTÓ FIX |
| TO_1653 | ZUHANYTARTÓ RÚD B-A ZR-01 |
| TO_1655 | ZUHANYTARTÓ SZETT 8F.FEJSEL |
| TO_8481 | ZUHANYTARTÓ VILLA FORGÓ FÉM 338 |
| TO_1622 | ZUHANYTARTÓ VILLA FÉM |



| AJTÓCÍM | |
|--------------|--|
| 9.00001.51 | AJTÓ CÍM EL 74/55 ALU. GOMBOS-KULCSOS |
| 9.1.12 | AJTÓ CÍM EL 74/55 ALUMÍNIUM CILINDERES |
| 9.1.13 | AJTÓ CÍM EL 74/55 ALUMÍNIUM KULCSOS |
| 9.1.14 | AJTÓ CÍM EL 74/55 F2 CILINDERES |
| 9-00001-56 | AJTÓ CÍM EL 74/55 F2 GOMBOS-KULCSOS |
| 9.1.15 | AJTÓ CÍM EL 74/55 F2 KULCSOS |
| 9.1.16 | AJTÓ CÍM EL 74/55 F3 CILINDERES |
| 9.00001.60 | AJTÓ CÍM EL 74/55 F3 GOMBOS-KULCSOS |
| 9.1.17 | AJTÓ CÍM EL 74/55 F3 KULCSOS |
| 9.1.20 | AJTÓ CÍM EL 74/90 ALUMÍNIUM CILINDERES |
| 9.1.21 | AJTÓ CÍM EL 74/90 ALUMÍNIUM KULCSOS |
| 9.1.22 | AJTÓ CÍM EL 74/90 F2 CILINDERES |
| 9.1.23 | AJTÓ CÍM EL 74/90 F2 KULCSOS |
| 9.1.24 | AJTÓ CÍM EL 74/90 F3 CILINDERES |
| 9.1.25 | AJTÓ CÍM EL 74/90 F3 KULCSOS |
| 9.1.26 | AJTÓ CÍM PORTÁL ALUMINIUM |
| 9.1.27 | AJTÓ CÍM PORTÁL F2 |
| 9.1.28 | AJTÓ CÍM PORTÁL F3 |
| 9.1.29 | AJTÓ CÍM PORTÁL FEHÉR |
| AJTÓ DIÓPÁNT | |
| AD.60B | AJTÓ DIÓPÁNT 60 BALOS |
| AD.60J | AJTÓ DIÓPÁNT 60 JOBBOS |
| AD.70B | AJTÓ DIÓPÁNT 70 BALOS |
| AD.70J | AJTÓ DIÓPÁNT 70 JOBBOS |
| AD.80B | AJTÓ DIÓPÁNT 80 BALOS |
| AD.80J | AJTÓ DIÓPÁNT 80 JOBBOS |
| AD.90B | AJTÓ DIÓPÁNT 90 BALOS |
| AD.90J | AJTÓ DIÓPÁNT 90 JOBBOS |
| AD.100B | AJTÓ DIÓPÁNT 100 BALOS |
| AD.100J | AJTÓ DIÓPÁNT 100 JOBBOS |
| AD.120B | AJTÓ DIÓPÁNT 120 BALOS |
| AD.120J | AJTÓ DIÓPÁNT 120 JOBBOS |
| ESTEBRO6 | AJTÓ DIÓPÁNT HEG. 6 14X 80 |
| ESTEBRO9 | AJTÓ DIÓPÁNT HEG. 9 16X100 |
| ESTEBRO15 | AJTÓ DIÓPÁNT HEG. 15 20X120 |
| ESTEBRO17 | AJTÓ DIÓPÁNT HEG. 17 25X120 |
| ESTEBRO18 | AJTÓ DIÓPÁNT HEG. 18 25X150 |
| ESTEBRO19 | AJTÓ DIÓPÁNT HEG. 19 30X150 |
| ESTEBRO44 | AJTÓ DIÓPÁNT HEG. 44 14X 80 CSEPP |
| ESTEBRO45 | AJTÓ DIÓPÁNT HEG. 45 14X100 CSEPP |
| ESTEBRO46 | AJTÓ DIÓPÁNT HEG. 46 16X100 CSEPP |
| ESTEBRO48 | AJTÓ DIÓPÁNT HEG. 48 20X120 CSEPP |
| ESTEBRO49 | AJTÓ DIÓPÁNT HEG. 49 20X150 CSEPP |
| ESTEBRO62 | AJTÓ DIÓPÁNT HEG. 62 14X 80X3 SZÁRAS |
| ESTEBRO63 | AJTÓ DIÓPÁNT HEG. 63 16X100X3 SZÁRAS |
| ESTEBRO64 | AJTÓ DIÓPÁNT HEG. 64 18X110X4 SZÁRAS |
| ESTEBRO65 | AJTÓ DIÓPÁNT HEG. 65 20X120X5 SZÁRAS |
| ESTEBRO66 | AJTÓ DIÓPÁNT HEG. 66 25X120X5 SZÁRAS |
| ESTEBRO67 | AJTÓ DIÓPÁNT HEG. 67 30X150X6 SZÁRAS |



HAMAR-BARKÁCS KFT.

2760 Nagykáta Jászberényi út 19. Mobil: (70)399-8228, (30)229-1830

Email : rendeles@hamarbarkacs.hu Web:www.hamarbarkacs.hu

| AJTÓ KITÁMASZTÓ | |
|-----------------|--|
| AK-8 | AJTÓ KITÁMASZTÓ 8 CM |
| AK-12 | AJTÓ KITÁMASZTÓ 12 CM |
| AK-20 | AJTÓ KITÁMASZTÓ 20 CM |
| AK-25 | AJTÓ KITÁMASZTÓ 25 CM |
| AJTÓKILINCS | |
| 9.1.33 | AJTÓKILINCS 410 F2 |
| 9.1.34 | AJTÓKILINCS 410 F3 |
| 9.1.35 | AJTÓKILINCS 410 F2 88MM HOSSZÚSZÁRÚ |
| 9.1.36 | AJTÓKILINCS 410 F3 88MM HOSSZÚSZÁRÚ |
| 9.1.37 | AJTÓKILINCS 410 FEHÉR 88MM HOSSZÚSZÁRÚ |
| 9.1.38 | AJTÓKILINCS 410-ES ALUMINIUM |
| 9.1.39 | AJTÓKILINCS 410-ES FEHÉR |
| 9.1.40 | AJTÓKILINCS E66 ALUMÍNIUM |
| 9.1.41 | AJTÓKILINCS E66 FEHÉR |
| 9.1.42 | AJTÓKILINCS PORTÁL ALUMÍNIUM |
| 9.1.43 | AJTÓKILINCS PORTÁL F2 |
| 9.1.44 | AJTÓKILINCS PORTÁL F3 |
| 9.1.45 | AJTÓKILINCS PORTÁL FEHÉR |
| 9.00001.207 | AJTÓKILINCSHEZ MŰANYAG GYŰRŰ |
| AJTÓÜTKÖZŐ GUMI | |
| AK-GFH | AJTÓÜTKÖZŐ GUMI FEHÉR |
| AK-GFK | AJTÓÜTKÖZŐ GUMI FEKETE |
| BECSAVARÓ PÁNT | |
| OT530B9 | B 9-ES BÚTORPÁNT OT BIC |
| OT055B13 | B 13-AS ABLAKPÁNT BECSAVARÓS GOLYÓS 055 BIC |
| OT055B14 | B 14-ES AJTÓPÁNT BECSAVARÓS GOLY. OT 055 BIC |
| OT055B16 | B 16-OS AJTÓP. GOLY. OT 055/16 SIMA 112 |
| OT320B16 | B OTLAVPÁNT 3 CSAPOS 320/16 TEFLONOS |
| CSUKLÓSPÁNT | |
| 309330 | CSUKLÓSPÁNT 93/ 30 HORGANYZOTT |
| 309330N | CSUKLÓSPÁNT 93/ 30 NATÚR |
| 309340 | CSUKLÓSPÁNT 93/ 40 HORGANYZOTT |
| 309340N | CSUKLÓSPÁNT 93/ 40 NATÚR |
| 309350 | CSUKLÓSPÁNT 93/ 50 HORGANYZOTT |
| 309350N | CSUKLÓSPÁNT 93/ 50 NATÚR |
| 309360 | CSUKLÓSPÁNT 93/ 60 HORGANYZOTT |
| 309360N | CSUKLÓSPÁNT 93/ 60 NATÚR |
| 309370 | CSUKLÓSPÁNT 93/ 70 HORGANYZOTT |
| 309370N | CSUKLÓSPÁNT 93/ 70 NATÚR |
| 309380 | CSUKLÓSPÁNT 93/ 80 HORGANYZOTT |
| 309380N | CSUKLÓSPÁNT 93/ 80 NATÚR |
| 3093100 | CSUKLÓSPÁNT 93/100 HORGANYZOTT |
| 3093100N | CSUKLÓSPÁNT 93/100 NATÚR |
| 3093120 | CSUKLÓSPÁNT 93/120 HORGANYZOTT |
| 3093120N | CSUKLÓSPÁNT 93/120 NATÚR |



| KAPU HOSSZÚPÁNT | |
|-----------------|--|
| KH.1030025 | KAPU HOSSZÚPÁNT HORG F2 10X300+PÁNTF.-25CSAPTÁV |
| KH.1040025 | KAPU HOSSZÚPÁNT HORG F2 10X400+PÁNTF.-25CSAPTÁV |
| KH.1050025 | KAPU HOSSZÚPÁNT HORG F2 10X500+PÁNTF.-25CSAPTÁV |
| KH.1330025 | KAPU HOSSZÚPÁNT HORG F2 13X300-PÁNTF.-25CSAPTÁV |
| KH.1340025 | KAPU HOSSZÚPÁNT HORG F2 13X400+PÁNTF.-25CSAPTÁV |
| KH.1350025 | KAPU HOSSZÚPÁNT HORG F2 13X500+PÁNTF.-25CSAPTÁV |
| KH.1360025 | KAPU HOSSZÚPÁNT HORG F2 13X600+PÁNTF.-25CSAPTÁV |
| KH.16400 | KAPU HOSSZÚPÁNT HORG F2 16X400+PÁNT. |
| KH.16500 | KAPU HOSSZÚPÁNT HORG F2 16X500+PÁNT |
| KH.16600 | KAPU HOSSZÚPÁNT HORG F2 16X600-MM+PÁNT |
| KI201312195 | KAPUZHANÉR CSAVAROZHATÓ LAPFELFOGATÁSOS 1610 M16 |
| KI20111045 | KAPUZHANÉR CSAVAROZHATÓ LAPFELFOGATÁSOS 1610 M20 |
| KI201312191 | KAPUZHANÉR HEGGESZTHETŐ FORGÓ ALÁTÉTES 1550 M16 |
| KI20111043 | KAPUZHANÉR HEGGESZTHETŐ FORGÓ ALÁTÉTES 1550 M20 |
| KERÉK | |
| 9.00001.3471 | KERÉK 80 FIX VILLÁS CFR 080 |
| 9.00001.3481 | KERÉK 80 FORGÓ CPR 080 |
| 9.00001.354 | KERÉK 100 NVR POLIPROPILÉN FORGÓ VILLÁS TÚGÖRGŐS |
| 9.00001.352 | KERÉK 125 FORGÓ C.NVPBX 125L |
| CO169x | KERÉK KAPU ÜTKÖZŐ BETONOZHATÓ : |
| KER.C.PNPR260 | KERÉK LEVEGŐS PIROS C.PNR 260-AS |
| CO.230-30 | KERÉK TÁMASZTÓGÖRGŐ 230-30 30X40 mm |
| CO.230_25 | KERÉK TÁMASZTÓGÖRGŐ 25X34mm 230-25 |
| CO.230-40 | KERÉK TÁMASZTÓGÖRGŐ 39X58mm 230-40 |
| CO.230-41 | KERÉK TÁMASZTÓGÖRGŐ 41X43mm 230-41 |
| CO.337-80 | KERÉK TOLÓKAPU + VILLA U (425Z) |
| CO.3370-100 | KERÉK TOLÓKAPU + VILLA U 3370 |
| CO.310-60 | KERÉK TOLÓKAPU +TENGYEL CSŐRE 60X15 U |
| CO.310-80 | KERÉK TOLÓKAPU DOB.TALP CSŐRE 310-80 |
| KB2016080403 | KERÉK ÚSZÓKAPU SZETT 60/4 SÍN NÉLKÜL |
| KERTIKAPOCS | |
| KERTIK80ZN | KERTIKAPOCS 80MM HORG |
| KERTIK100ZN | KERTIKAPOCS 100MM HORG |
| KERTIK120ZN | KERTIKAPOCS 120MM HORG |
| KERTIK150ZN | KERTIKAPOCS 150MM HORG |
| KERTIK200ZN | KERTIKAPOCS 200MM HORG |
| KERTIK250ZN | KERTIKAPOCS 250MM HORG |
| KERTIK300ZN | KERTIKAPOCS 300MM HORG |
| LAKATOK | |
| 00000149LAK | LAKAT 40-es SR-3K YALE |
| 91611 | LAKAT 60MM PALISAD |
| PR-24565K | LAKAT 65MM RÉZ 3 KULCS MEGA |
| 35SR2K | LAKAT KABA-ELZETT TUTIUS 35-SR-2K |
| 45SR3K | LAKAT KABA-ELZETT TUTIUS 45-SR-3K |
| 45SR3K115H | LAKAT KABA-ELZETT TUTIUS 45-SR-3K HOSSZÚ KENGYEL |
| 45SR3KE | LAKAT KABA-ELZETT TUTIUS 45-SR-K Egyedi |
| 55SR3K | LAKAT KABA-ELZETT TUTIUS 55-SR-3K |
| ST-252151 | LAKAT VAS 38MM |
| ST-252152 | LAKAT VAS 50MM |



| LAKATOK | |
|-----------------|---|
| 918249 | LAKAT, LAMINÁLT, VÍZÁLLÓ, 50MM MTX |
| MB-77010 | LAKAT, ÖNTÖTTVAS, 3 KULCCSAL, 32MM |
| MB-77020 | LAKAT, ÖNTÖTTVAS, 3 KULCCSAL, 38MM |
| MB-77030 | LAKAT, ÖNTÖTTVAS, 3 KULCCSAL, 50MM |
| MB-77040 | LAKAT, ÖNTÖTTVAS, 3 KULCCSAL, 63MM |
| LAKATPÁNT | |
| 9.00001.490 | LAKATPÁNT ERŐSÍTETT BIZT. FEKETE |
| LP.ZN120 | LAKATPÁNT HORG 120-AS |
| LP.ZN140 | LAKATPÁNT HORG 140-ES |
| LP.ZN160 | LAKATPÁNT HORG 160-AS |
| LP.ZN180 | LAKATPÁNT HORG 180-AS |
| TOLÓKAPU GÖRGŐK | |
| ESTEBRO128 | TOLÓKAPU CSIGA SZÖG 20X100 128 |
| ESTEBRO173 | TOLÓKAPU CSIGA BEV. SZÖG. 20X100 173 |
| ESTEBRO152 | TOLÓKAPU CSIGA BEV. SZÖG. 20X80 152 |
| ESTEBRO445 | TOLÓKAPU CSIGA DOB.TALPAS SZÖG 20X 80 445 |
| ESTEBRO123 | TOLÓKAPU GÖRGŐ BEV. CSŐ 20X100 123 |
| ESTEBRO132 | TOLÓKAPU GÖRGŐ FIX 132 D35 MEGVEZ. |
| ESTEBRO133 | TOLÓKAPU GÖRGŐ FIX 133 D30 MEGVEZ. |
| TOLÓZÁR | |
| ZIUR38440 | TOLÓZÁR 384/ 40 DÍSZES |
| ZIUR38460 | TOLÓZÁR 384/ 60 DÍSZES |
| ZIUR38485 | TOLÓZÁR 384/ 85 DÍSZES |
| ZIUR384100 | TOLÓZÁR 384/100 DÍSZES |
| T.B60E | TOLÓZÁR BAJONETT 60-AS HORG EGYENES |
| T.B90E | TOLÓZÁR BAJONETT 90-ES HORG EGYENES |
| T.B120E | TOLÓZÁR BAJONETT 120-AS HORG EGYENES |
| T.B160E | TOLÓZÁR BAJONETT 160-AS HORG EGYENES |
| T.B200H | TOLÓZÁR BAJONETT 200-AS F2 HAJLÍTOTT |
| T.B300H | TOLÓZÁR BAJONETT 300-AS F2 HAJLÍTOTT |
| T.B400H | TOLÓZÁR BAJONETT 400-AS F2 HAJLÍTOTT |
| T.B600H | TOLÓZÁR BAJONETT 600-AS F2 HAJLÍTOTT |
| ZIUR60985 | TOLÓZÁR BAJONETT BEC 454/ 85 (609) LAKAT. |
| ZIUR609100 | TOLÓZÁR BAJONETT BEC 454/100 (609) LAKAT. |
| ZIUR609120 | TOLÓZÁR BAJONETT BEC 454/120 (609) LAKAT. |
| T.E80E | TOLÓZÁR ÉPÜLET 80-AS EGYENES |
| T.E100E | TOLÓZÁR ÉPÜLET 100-AS EGYENES |
| T.E100EL | TOLÓZÁR ÉPÜLET 100-AS EGYENES LAKATOLHATÓ |
| T.E120E | TOLÓZÁR ÉPÜLET 120-AS EGYENES |
| T.E120EL | TOLÓZÁR ÉPÜLET 120-AS EGYENES LAKAT |
| T.E140E | TOLÓZÁR ÉPÜLET 140-ES EGYENES |
| T.E140EL | TOLÓZÁR ÉPÜLET 140-ES EGYENES LAKATOLHATÓ |
| T.E160EL | TOLÓZÁR ÉPÜLET 160-AS EGYENES LAKATOLHATÓ |
| T.E160HL | TOLÓZÁR ÉPÜLET 160-AS HAJLÍTOTT LAKATOLHATÓ |
| T.EUT | TOLÓZÁR ÉPÜLET ÜTKÖZŐ |



| ZÁRAK | |
|----------------|--|
| 01.N84 | ZÁR BÚTOR BEVÉSŐSRÚDZÁR K. ELGA |
| 01.C84 | ZÁR BÚTORRÚDZÁR BEVÉSŐS CIL. ELGA |
| BSK00001000 | ZÁR EU-ELZETT 1391 IKVA STRONG LŐVÉR 1 K |
| BSK00001001 | ZÁR EU-ELZETT 1392 IKVA STRONG LŐVÉR CIL. |
| G563A13000 | ZÁR EU-ELZETT 3389/25 PORTÁL VÁLTÓCIL.NÉL |
| G563B15203 | ZÁR EU-ELZETT 3389B PORT.VÁLT KILINCS+CÍM |
| G563B15002 | ZÁR EU-ELZETT 3389B PORT.VÁLT ZÁRÓLEMEZ NÉLKÜL |
| G566A11000 | ZÁR EU-ELZETT 3390/25 PORTÁL.GÖRG.CIL.NÉLK |
| G565A12000 | ZÁR EU-ELZETT 3397/35 PORT.NYELV CIL.NÉL 50 |
| G565A12000L | ZÁR EU-ELZETT 3397/35 PORT.NYELV CIL.NÉL 50 BALOS |
| G565A12000R | ZÁR EU-ELZETT 3397/35 PORT.NYELV CIL.NÉL 50 JOBBOS |
| G567A12000 | ZÁR EU-ELZETT 3397/35/G POR GÖRG CIL.NÉL50 |
| G561K14000 | ZÁR EU-ELZETT 3398/27 PORT+CILB.NI |
| G539A118S0 | ZÁR EU-ELZETT 3410F SARK. EL.2K |
| G522A018S1 | ZÁR EU-ELZETT 3411F 45/90 ZÁRÓLEMEZ NÉLKÜLI |
| G522A018S0 | ZÁR EU-ELZETT 3411F 45/90 SARK ÁLF.2K |
| G535A43000 | ZÁR EU-ELZETT 3420 UNIV.CIL.BEV |
| G543B01820 | ZÁR EU-ELZETT 3424 BEV CIL.ERŐSÍTETT.SARK. |
| G594E13000L | ZÁR EU-ELZETT 3425 NORM.RÁSZEG 2K BAL |
| G594E13000R | ZÁR EU-ELZETT 3425 NORM.RÁSZEG 2K JOBB |
| G537A61000 | ZÁR EU-ELZETT 3435 LÖV.1 KULCS 2 NYELV |
| G537A51000 | ZÁR EU-ELZETT 3436 LÖV CIL.2 NYELV |
| G533A24000 | ZÁR EU-ELZETT 380 40/90/8 UNIV.BIZ.BEV. |
| G531E11000 | ZÁR EU-ELZETT 381/35 MIGN BEV.ZÁR 2K |
| G512A10008 | ZÁR EU-ELZETT 415/4 BIZTONSÁGI BEVÉSŐ RETESZ 2K |
| G525A248S0 | ZÁR EU-ELZETT 4320 CIL.SAR.45/90/22/8 |
| G525A218S1 | ZÁR EU-ELZETT 4320 CIL.SAR.45/90/22/8 ZÁRÓLEMEZ NÉLKÜLI |
| TLK00001100 | ZÁR EU-ELZETT 4391 TOP LŐVÉR KULCSOS |
| TLC00000100 | ZÁR EU-ELZETT 4392 TOP LŐVÉR CIL. |
| G512P200000 | ZÁR EU-ELZETT 700 PATKÓ RETESZ ZÁR KULCSOS TASAKBAN |
| G512A24006 | ZÁR EU-ELZETT 700/K-D BIZT.BEV ZÁR |
| G536A13000 | ZÁR EU-ELZETT 709/D HENGERZ.BEV ZÁR |
| G570A62820 | ZÁR EU-ELZETT EUROPORTÁL 25/90/22/8 |
| G571A62820 | ZÁR EU-ELZETT EUROPORTÁL 35/90/22/8 |
| G571A72820 | ZÁR EU-ELZETT EUROPORTÁL 35/92/22/8 |
| G545A0C0K0 | ZÁR EU-ELZETT MIDI-7 BEV. CIL |
| G546A0C0K0 | ZÁR EU-ELZETT MIDI-7 BEV.1 KUL.SIL |
| G548A0C0K0 | ZÁR EU-ELZETT MIDI-8 BEV. CIL. |
| G549A0C0K0 | ZÁR EU-ELZETT MIDI-8 BEV.1 KULCS SIL |
| 01.00000.80 | ZÁR EU-ELZETT VEKTOR BILLENŐ TELI RETESZES ZÁR 25/24 VS2A10301E4 |
| VS2421725E4 | ZÁR EU-ELZETT VEKTOR KAMPÓS-NYELVES 25/90/24/8/290 VS2421322E4 |
| VS2A20302E4 | ZÁR EU-ELZETT VEKTOR RZ 25/24 KAMPÓS RETESZ HK/HK |
| G575A07220 | ZÁR EUROPORTÁL RZ 20/22 NK/HK |
| G575A37220 | ZÁR EUROPORTÁL RZ 35/22 NR/HK |
| MH100 | ZÁR GÖRGŐS CSAPPANTYÚ |
| 01.00000.98 | ZÁR HEVEDER CIL.BETÉTTTEL 850MM ELZETT 30/50 |
| 6784_799_SR_3K | ZÁR KABA-ELZETT 6784 FELSOR BIZTONSÁGI ZÁR GOMBOS FEHÉR |
| 01.00000.101 | ZÁR K-ELZ. 777.BEV.MÁSODZÁR |



| ZÁRBETÉT | |
|-------------------|--|
| T040408442 | ZÁRBETÉT EURO-ELZETT XT 30/30 SR-3K |
| T040408446 | ZÁRBETÉT EURO-ELZETT XT 30/35 SR-3K |
| T040408447 | ZÁRBETÉT EURO-ELZETT XT 30/40 SR-3K T040408473 NI |
| T040408448 | ZÁRBETÉT EURO-ELZETT XT 30/45 SR-3K |
| T040408449 | ZÁRBETÉT EURO-ELZETT XT 30/50 SR-3K |
| T040408450 | ZÁRBETÉT EURO-ELZETT XT 30/55 SR-3K |
| T04040455702 | ZÁRBETÉT EURO-ELZETT XT 30/60 SR-3K |
| T040408452 | ZÁRBETÉT EURO-ELZETT XT 35/35 SR-3K |
| T040408453 | ZÁRBETÉT EURO-ELZETT XT 35/40 SR-3K |
| T040408454 | ZÁRBETÉT EURO-ELZETT XT 35/45 SR-3K |
| T040408455 | ZÁRBETÉT EURO-ELZETT XT 35/50 SR-3K |
| T040408456 | ZÁRBETÉT EURO-ELZETT XT 35/55 SR-3K |
| T040408457 | ZÁRBETÉT EURO-ELZETT XT 40/40 SR-3K |
| T040408458 | ZÁRBETÉT EURO-ELZETT XT 40/45 SR-3K |
| T040408459 | ZÁRBETÉT EURO-ELZETT XT 40/50 SR-3K T040408485 NI |
| T040408460 | ZÁRBETÉT EURO-ELZETT XT 40/55 SR-3K |
| T040408461 | ZÁRBETÉT EURO-ELZETT XT 40/60 SR-3K T040408487 |
| T040408463 | ZÁRBETÉT EURO-ELZETT XT 45/45 SR-3K |
| T040408464 | ZÁRBETÉT EURO-ELZETT XT 45/50 SR-3K |
| T040408465 | ZÁRBETÉT EURO-ELZETT XT 45/55 SR-3K |
| T040408467 | ZÁRBETÉT EURO-ELZETT XT 50/50 SR-3K |
| T040408468 | ZÁRBETÉT EURO-ELZETT XT 50/60 SR-3K |
| 7513030SR3K | ZÁRBETÉT KABA-ELZETT 751-30/30-SR-3K |
| 7513030SR5K | ZÁRBETÉT KABA-ELZETT 751-30/30-SR-5K |
| 7993KFELSOSZARHOZ | ZÁRBETÉT KABA-ELZETT 799-3K SR FELSŐZÁRHOZ |
| 9613045HNI5KDZX11 | ZÁRBETÉT KABA-ELZETT 961-30/45-H-NI-5K DZ X-11 |
| 9613050HNI5KDZX11 | ZÁRBETÉT KABA-ELZETT 961-30/50-H-NI-5K DZ X-11 |
| 9613055HNI5KDZX11 | ZÁRBETÉT KABA-ELZETT 961-30/55-H-NI-5K DZ X-11 |
| 9613535HNI5KDZX11 | ZÁRBETÉT KABA-ELZETT 961-35/35-H-NI-5K DZ X-11 |
| 9613540HNI5KDZX11 | ZÁRBETÉT KABA-ELZETT 961-35/40-H-NI-5K DZ X-11 |
| 9613545HNI5KDZX11 | ZÁRBETÉT KABA-ELZETT 961-35/45-H-NI-5K DZ X-11 |
| 9613555HNI5KDZX11 | ZÁRBETÉT KABA-ELZETT 961-35/55-H-NI-5K DZ X-11 |
| 9614550HNI5KDZX11 | ZÁRBETÉT KABA-ELZETT 961-45/50-H-NI-5K DZ X-11 |
| KO6615 | ZÁRBETÉT KABA-ELZETT ECONOMY SECLOX- 753-30/30-SR-3K |
| KO8764 | ZÁRBETÉT KABA-ELZETT ECONOMY SECLOX- 753-30/30-SR-5K |
| E.10.1437 | ZÁRBETÉT KABA-GEGE 27,5/27,5-MN ANS2 8K |
| E.10.1439 | ZÁRBETÉT KABA-GEGE 35-45-NI-5K ANS |
| E.10.1442 | ZÁRBETÉT TX80 30X50 |

